MUSIC - UNIVERSITY OF TORONTO
3 1761 04076 7899

Chaikovskii, Petr Il'ich
[Album pour enfants]
Detskii al'bom dlia fortepiano

M
1380
C52
op. 39
1969

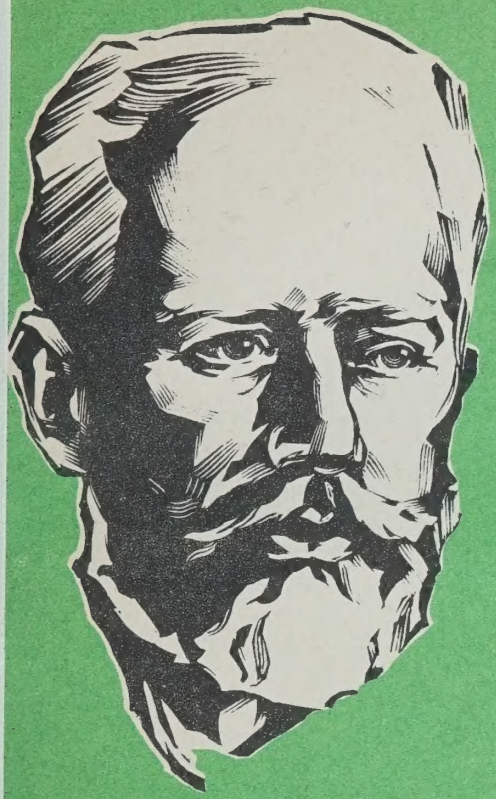

ДЕТСКИЙ АЛЬБОМ

ДЛЯ ФОРТЕПИАНО

МУЗЫКА 1969

П. Чайковский

Digitized by the Internet Archive
in 2025 with funding from
University of Toronto

https://archive.org/details/31761040767899

П. ЧАЙКОВСКИЙ

Соч. 39

ДЕТСКИЙ АЛЬБОМ

ДЛЯ ФОРТЕПИАНО

ИЗДАТЕЛЬСТВО МУЗЫКА МОСКВА 1969

Printed in Soviet Union

Редакция
Я. МИЛЬШТЕЙНА и К. СОРОКИНА

LIBRARY
OCT 27 1969
UNIVERSITY OF TORONTO

M
1380
C52
op. 39
1969

Посвящается Володе Давыдову

ДЕТСКИЙ АЛЬБОМ

1. Утреннее размышление

Morning Meditation

Соч. 39
(1878)

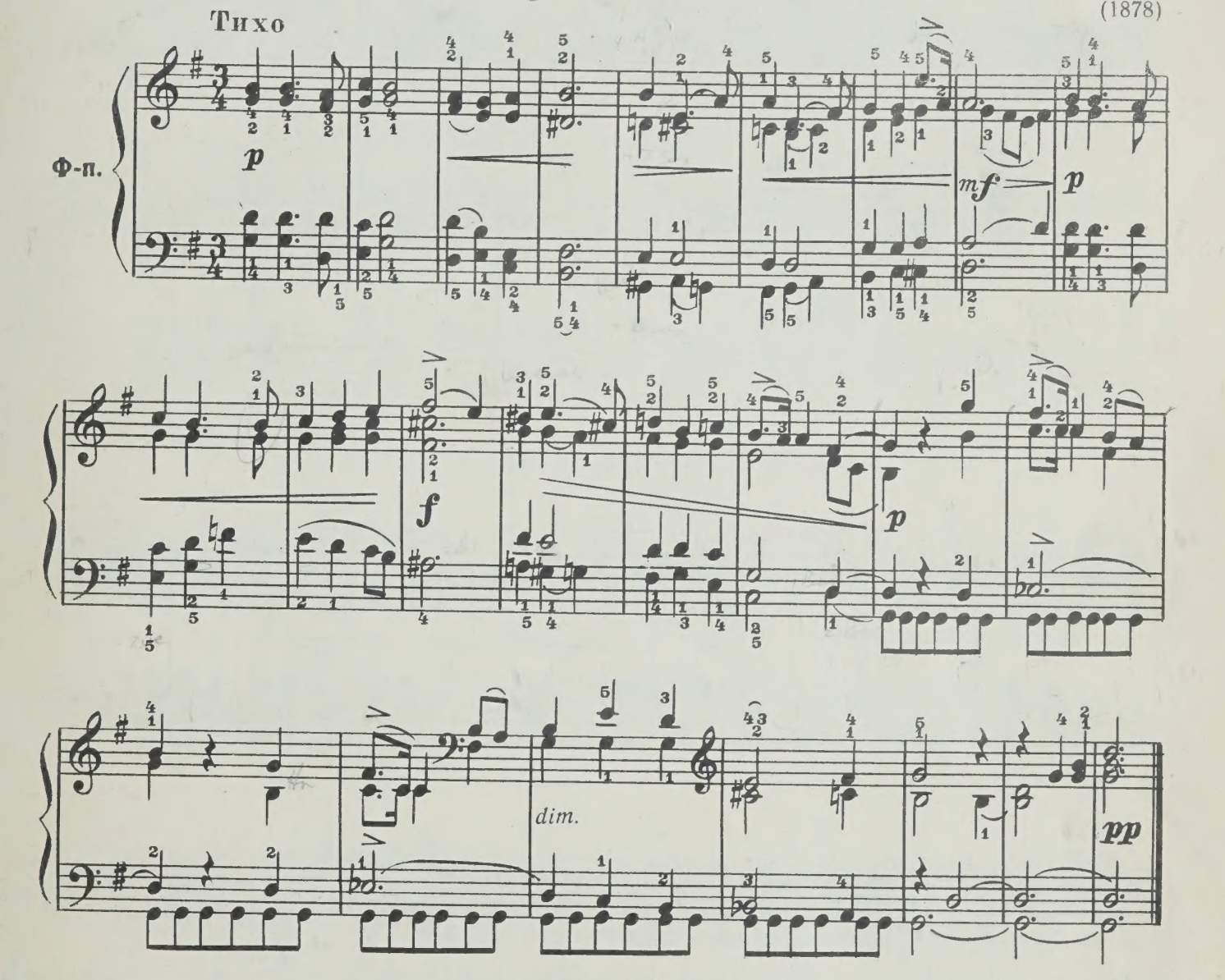

2. Зимнее утро

WINTER MORNING

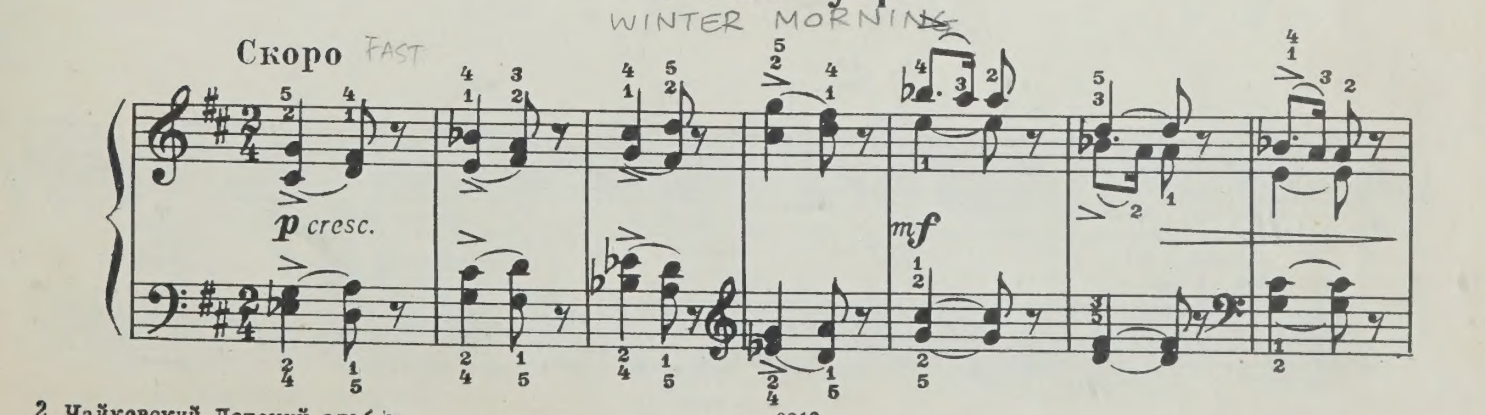

6213

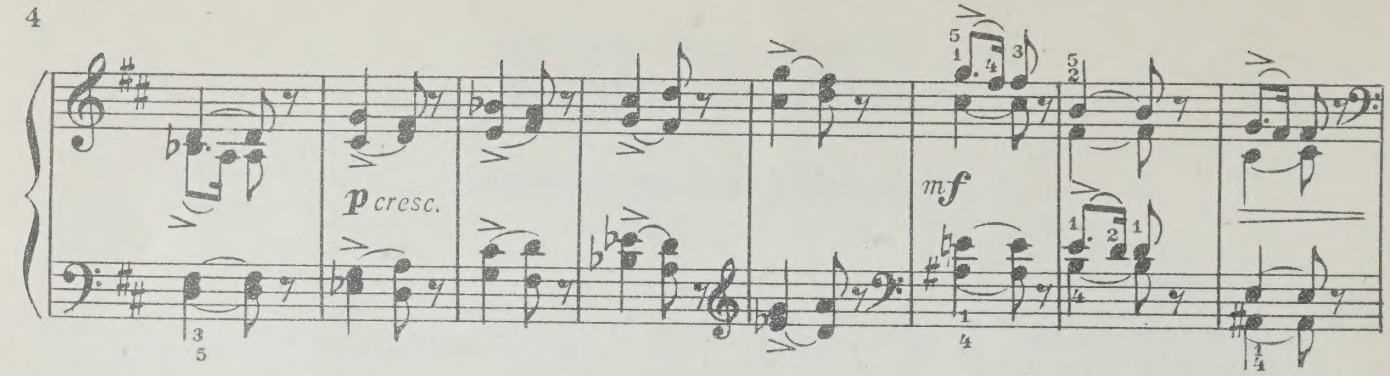
p cresc.
mf

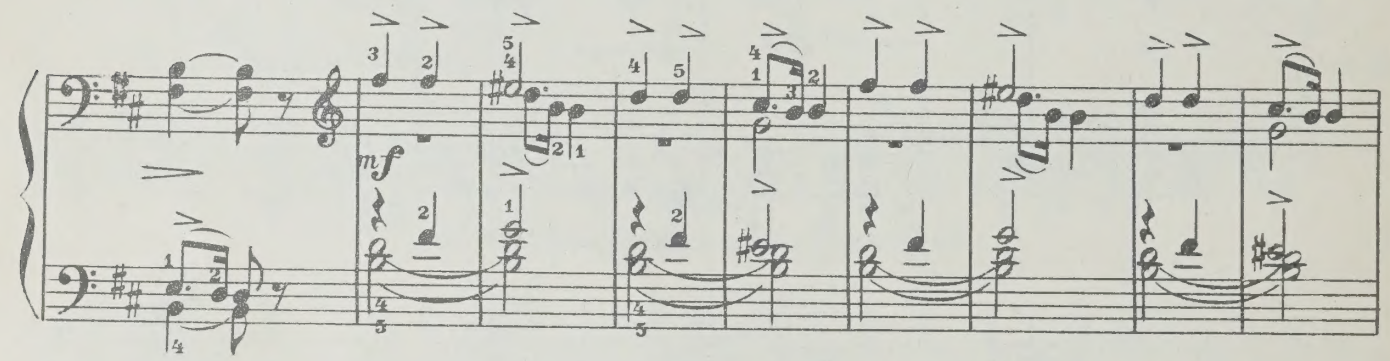
mf

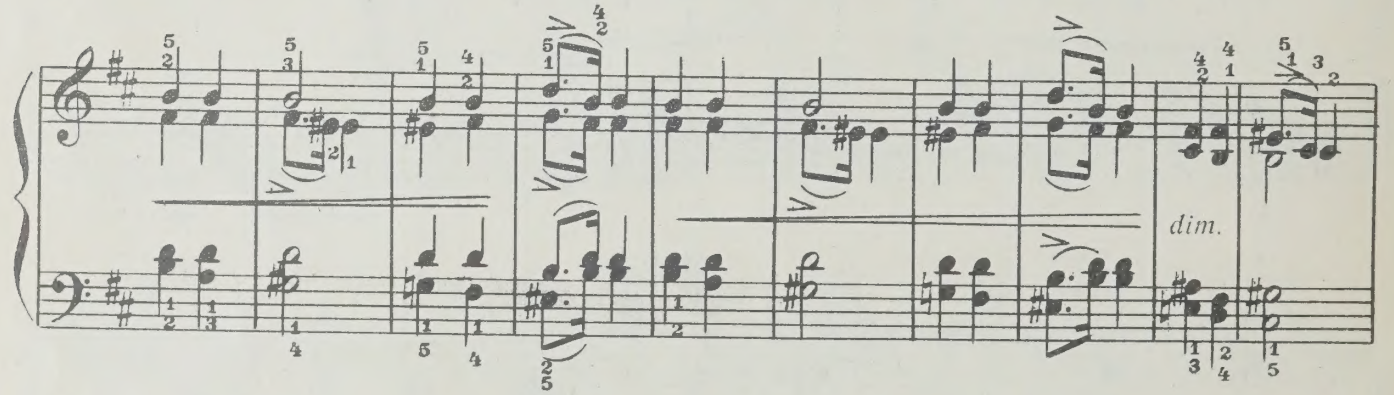
dim.

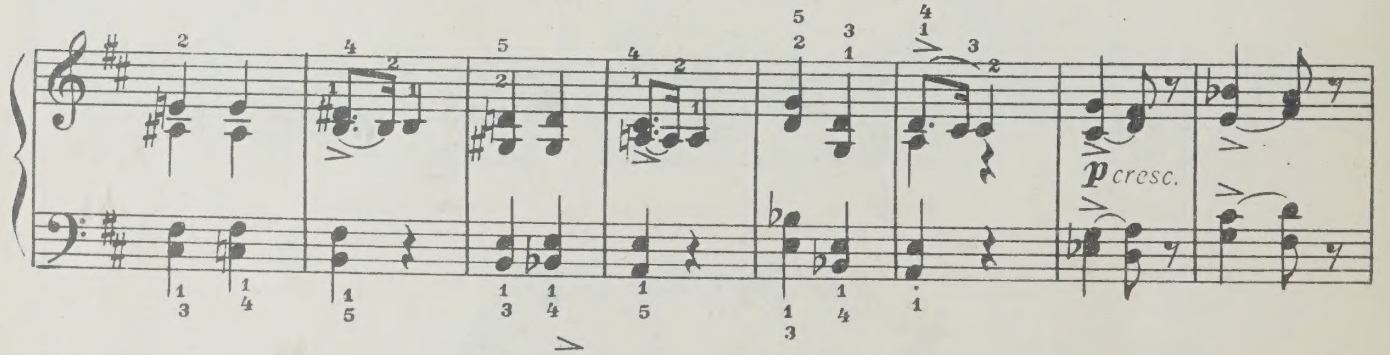
p cresc.

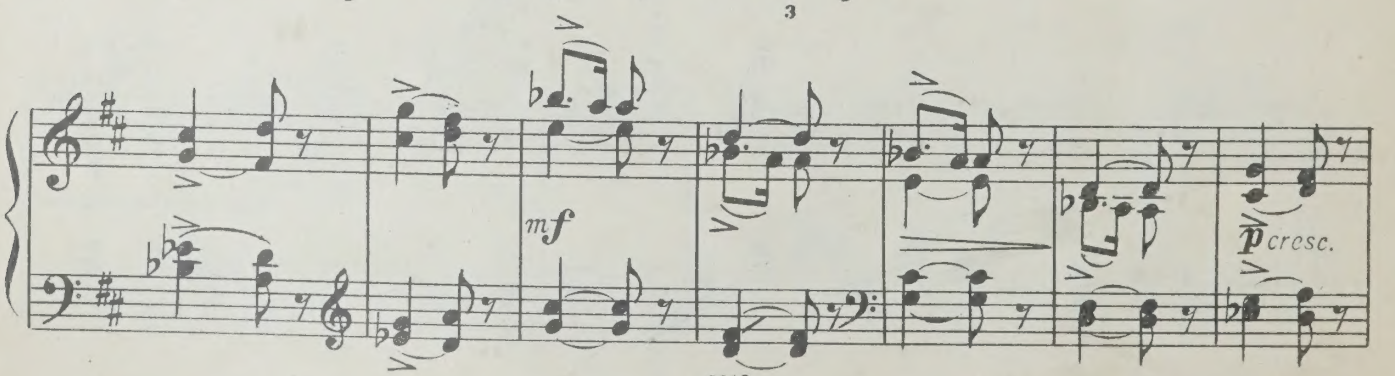
mf
p cresc.

mf *dim.* *p*

pp *)

3. Игра в лошадки PLAYING WITH HORSES

Очень скоро

mf

mf

*) Это *pp* в изд. Юргенсона отсутствует.

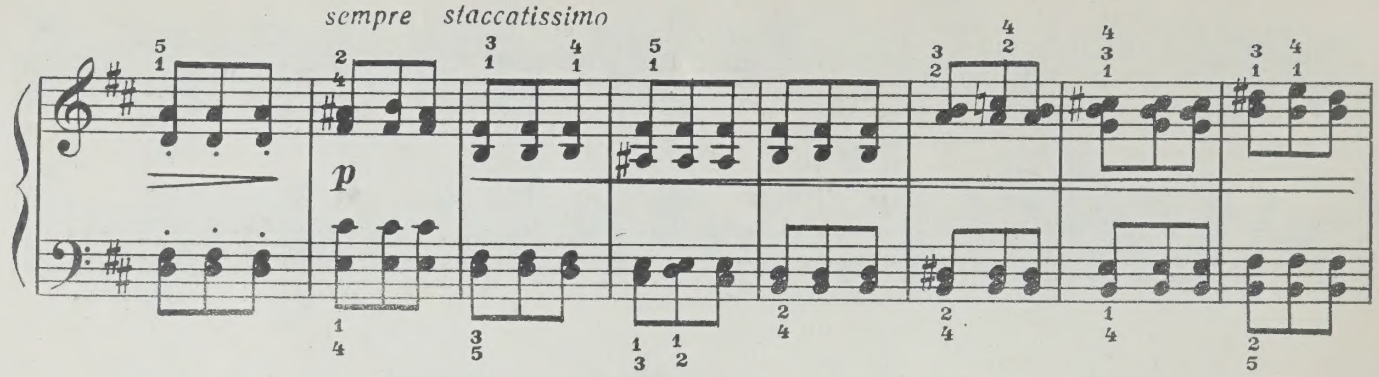
sempre staccatissimo
p

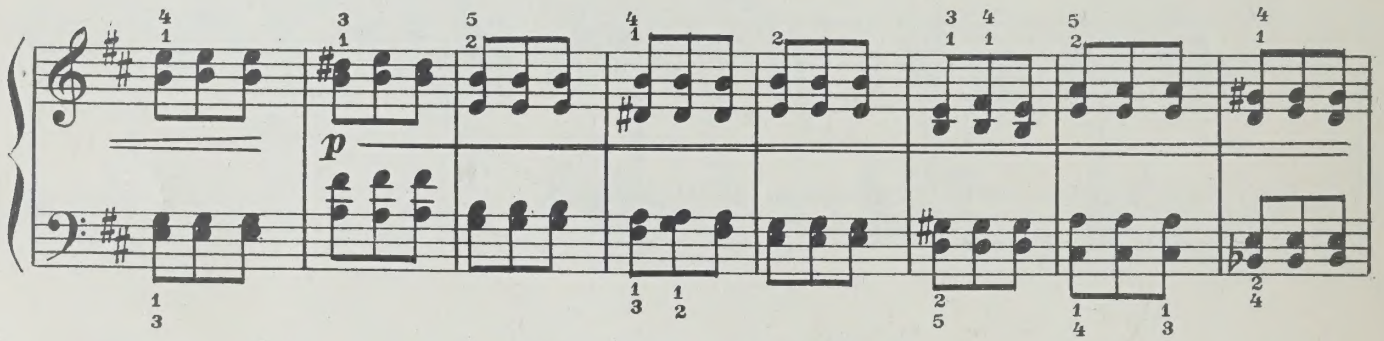
p

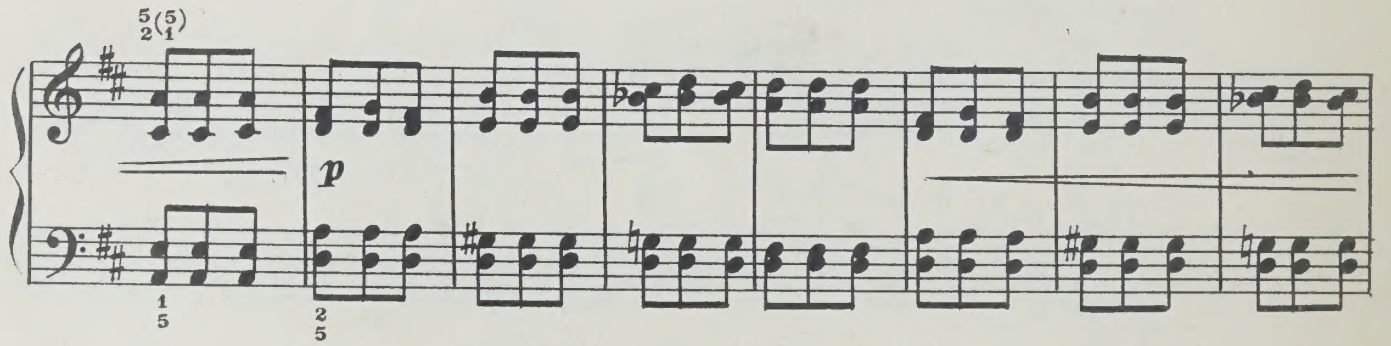
p

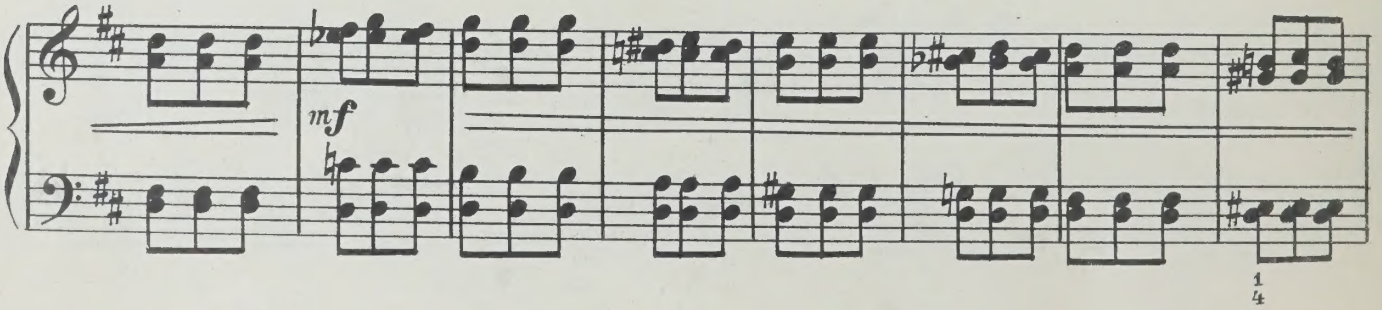
mf

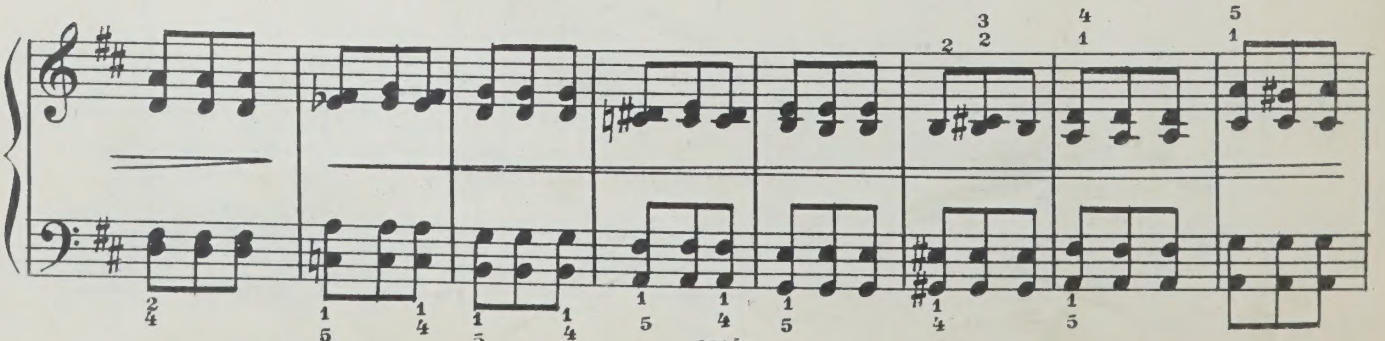

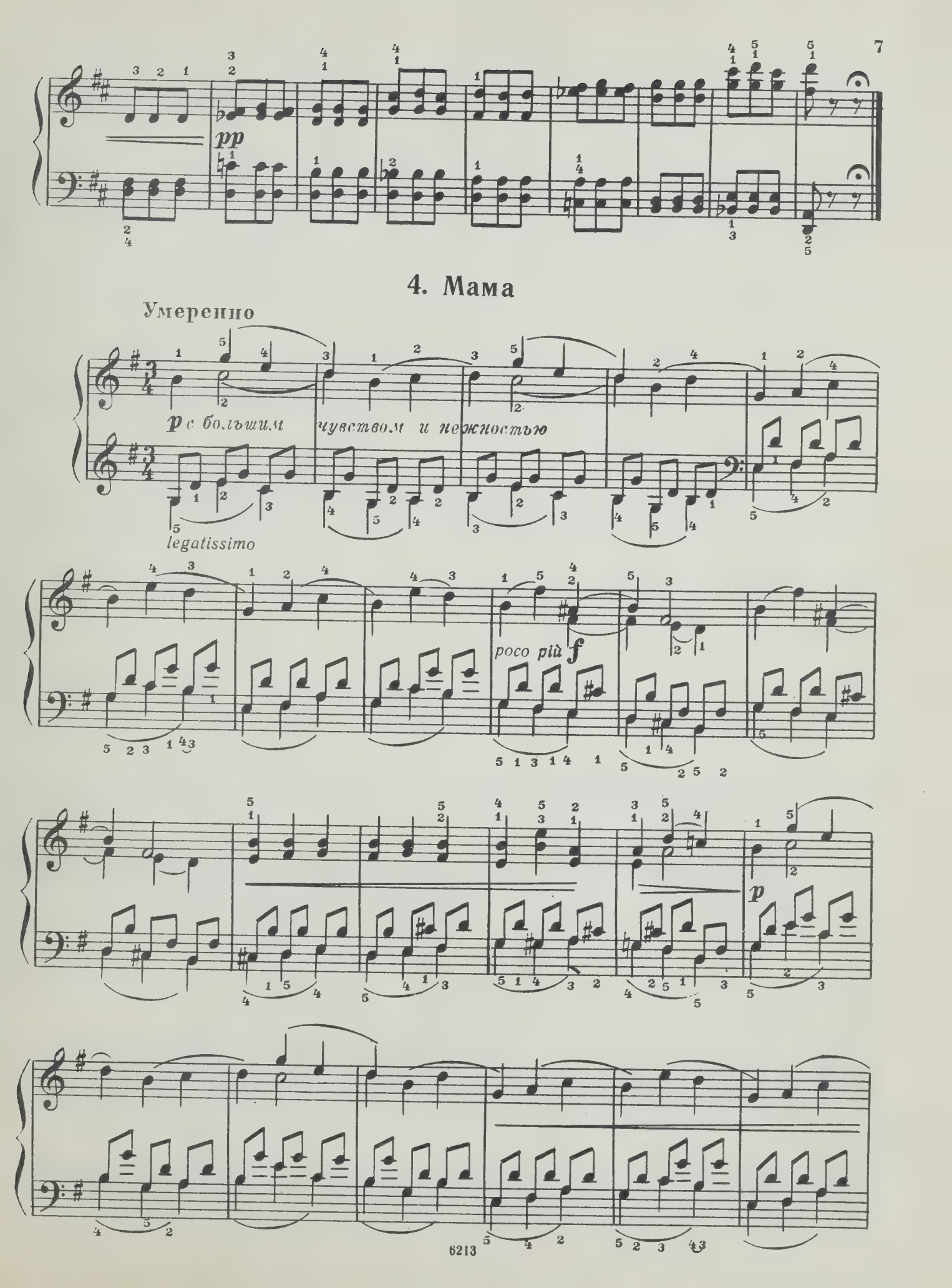
pp
4. Мама
Умеренно
p с большим чувством и нежностью
legatissimo
poco più f
p

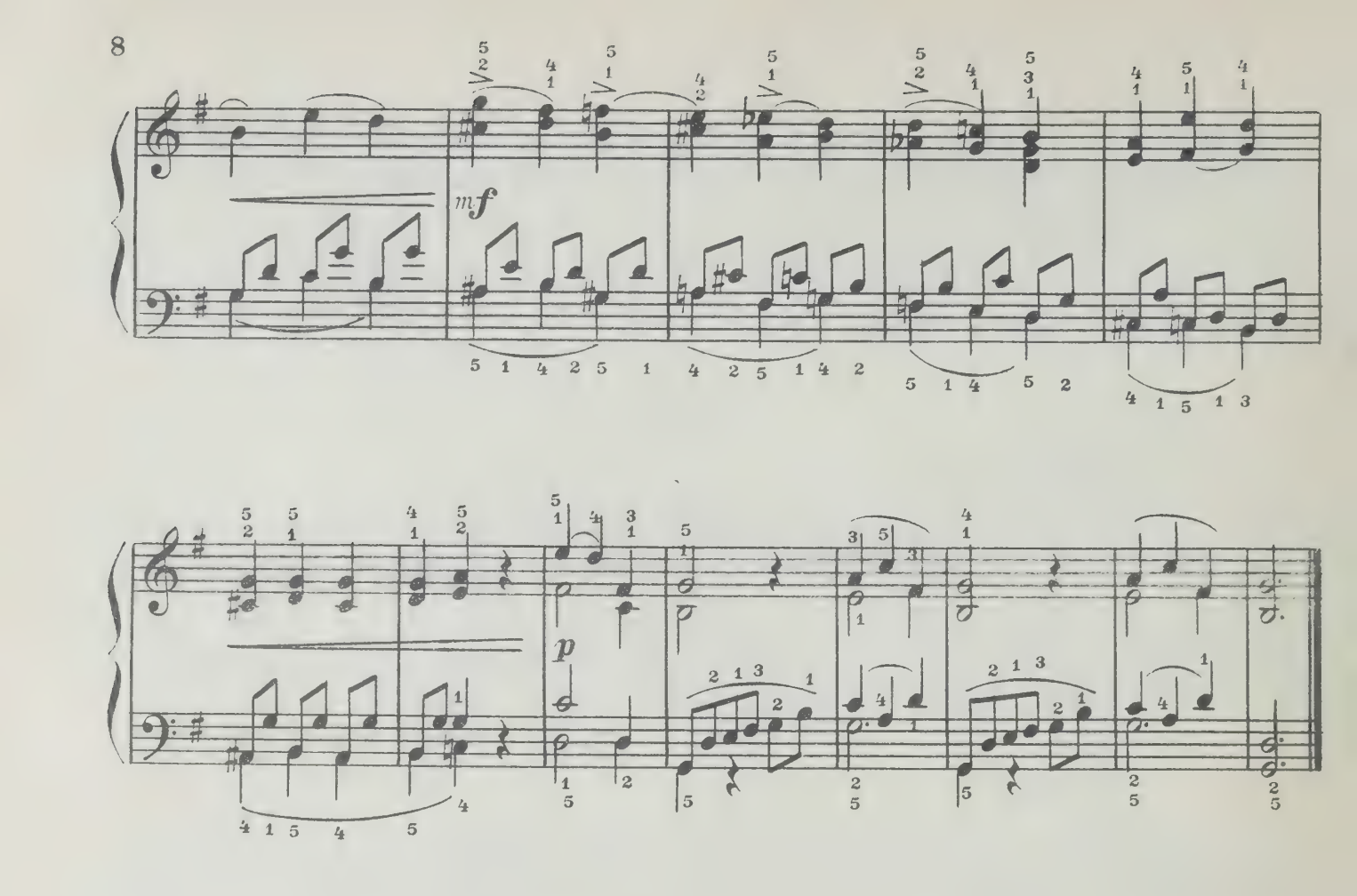

5. Марш деревянных солдатиков

MARCH OF THE WOODEN SOLDIERS

Умеренно

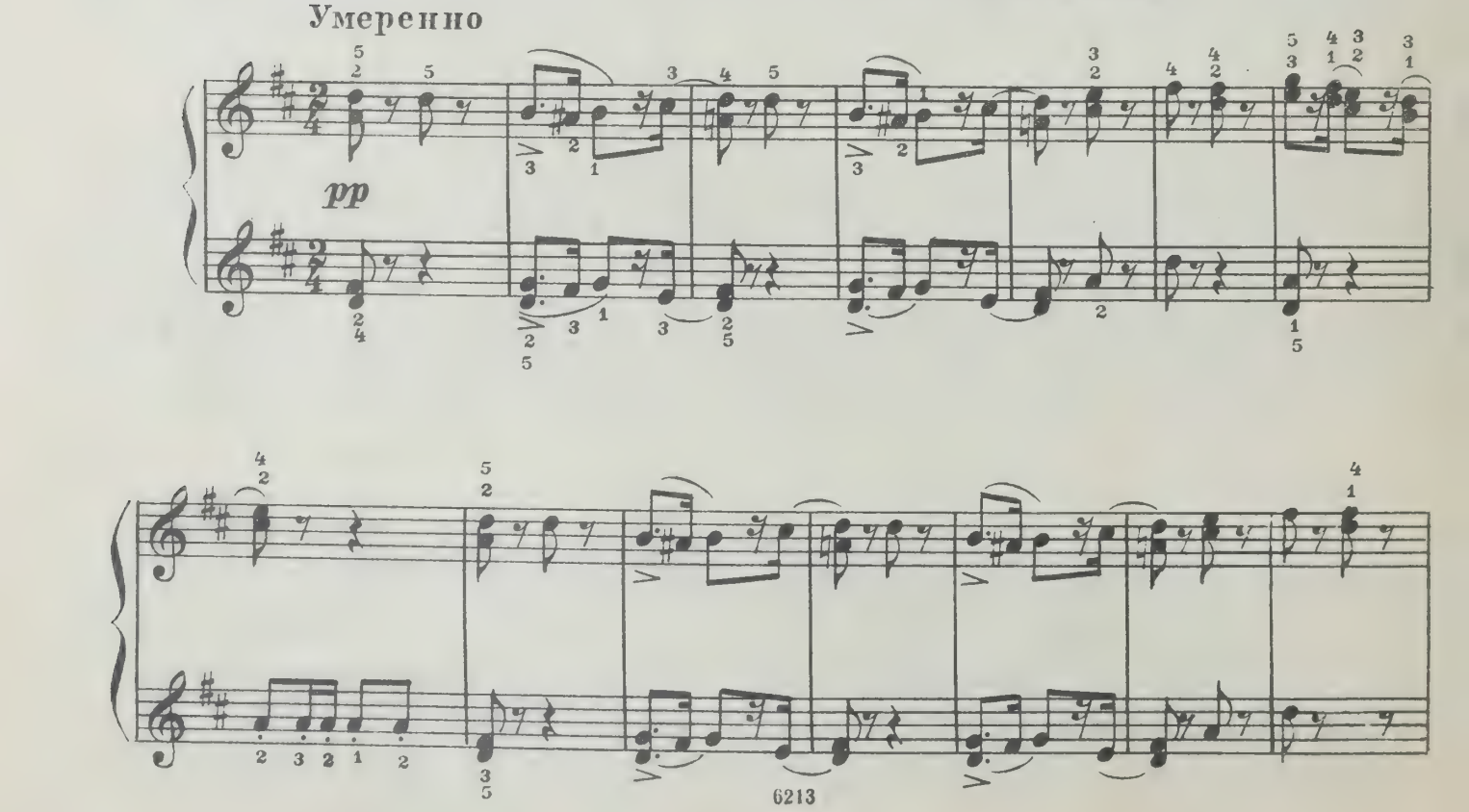

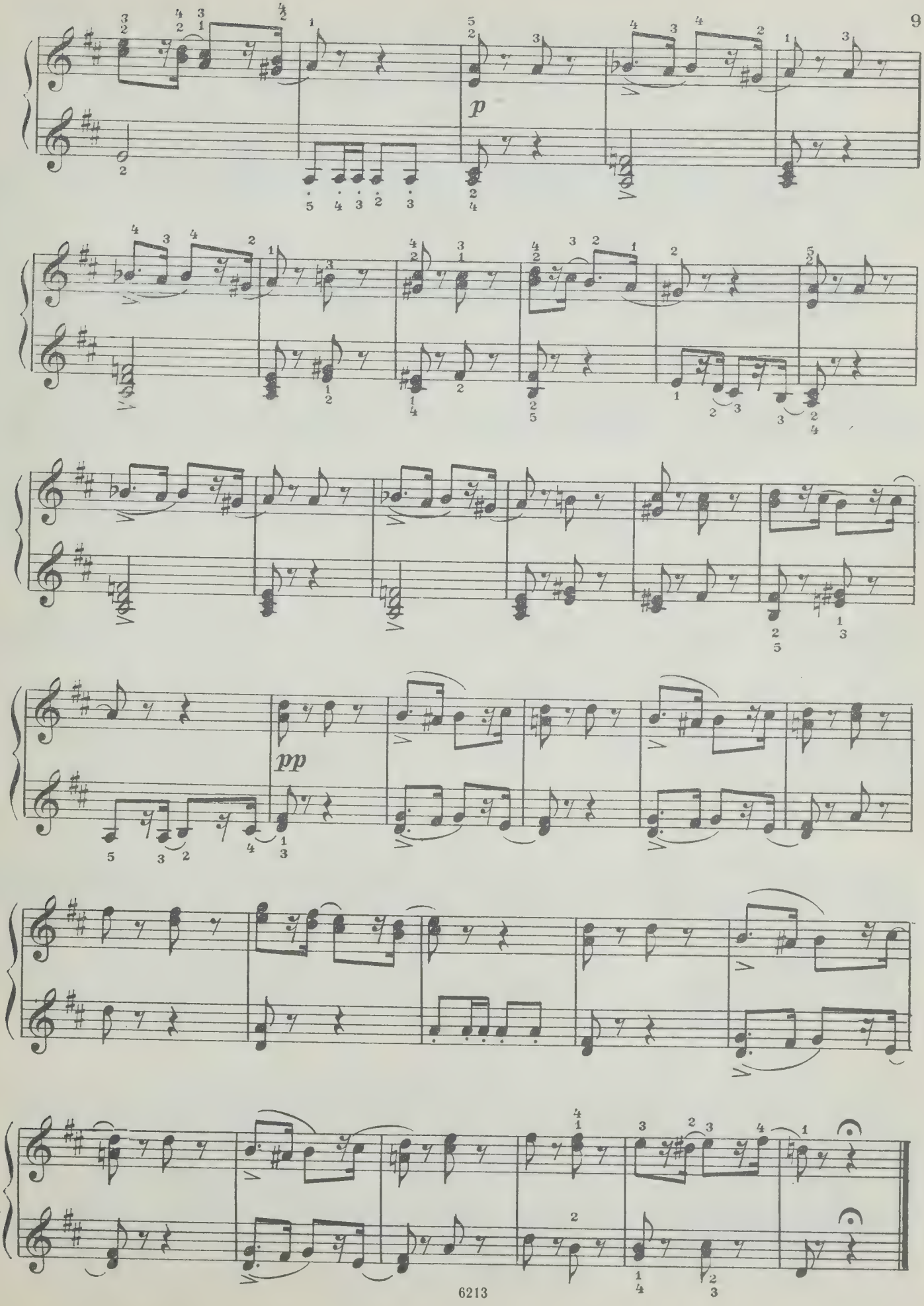
p
pp

6. Болезнь куклы

THE DOLL'S ILLNESS

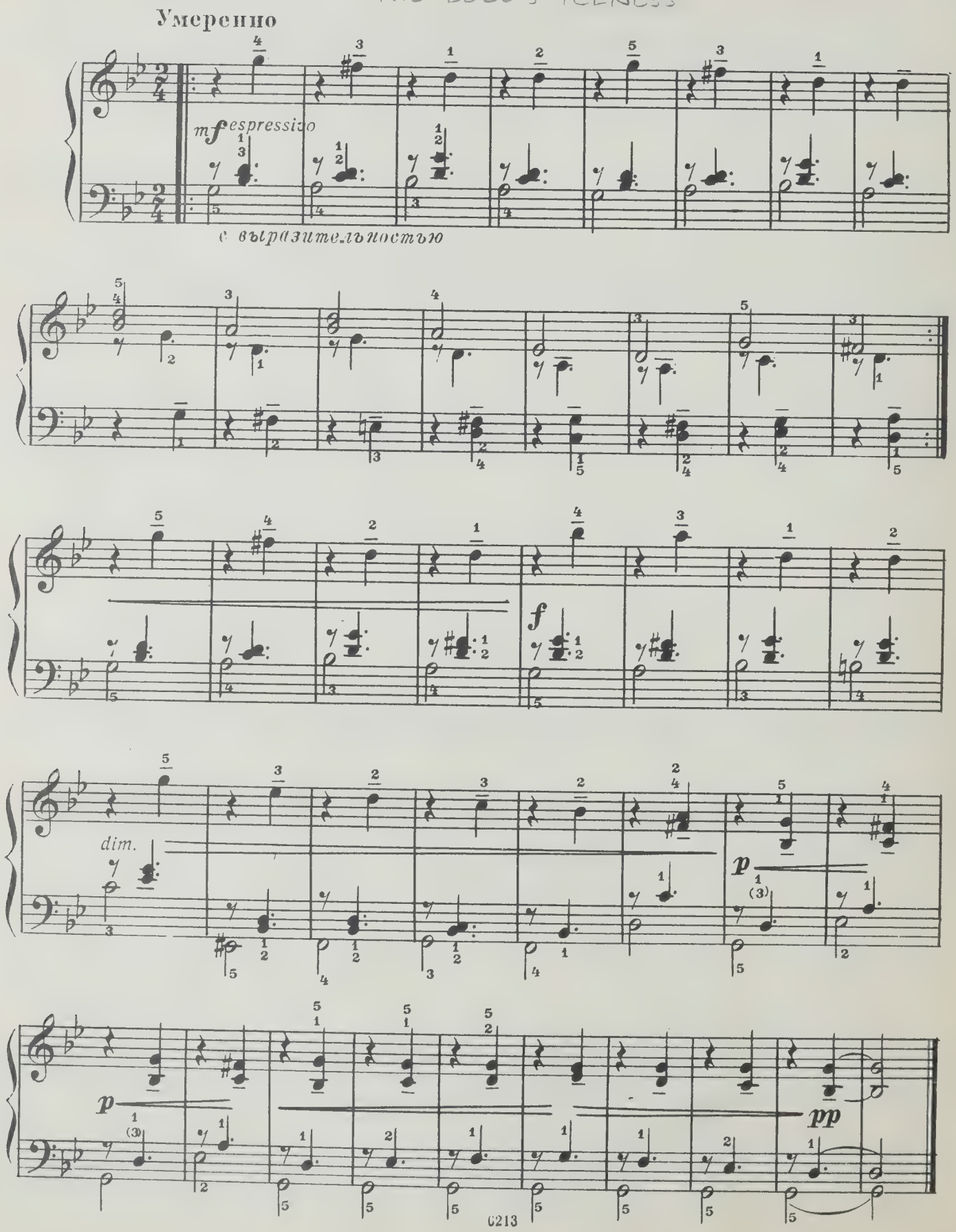

7. Похороны куклы

THE DOLL'S FUNERAL

Медленно

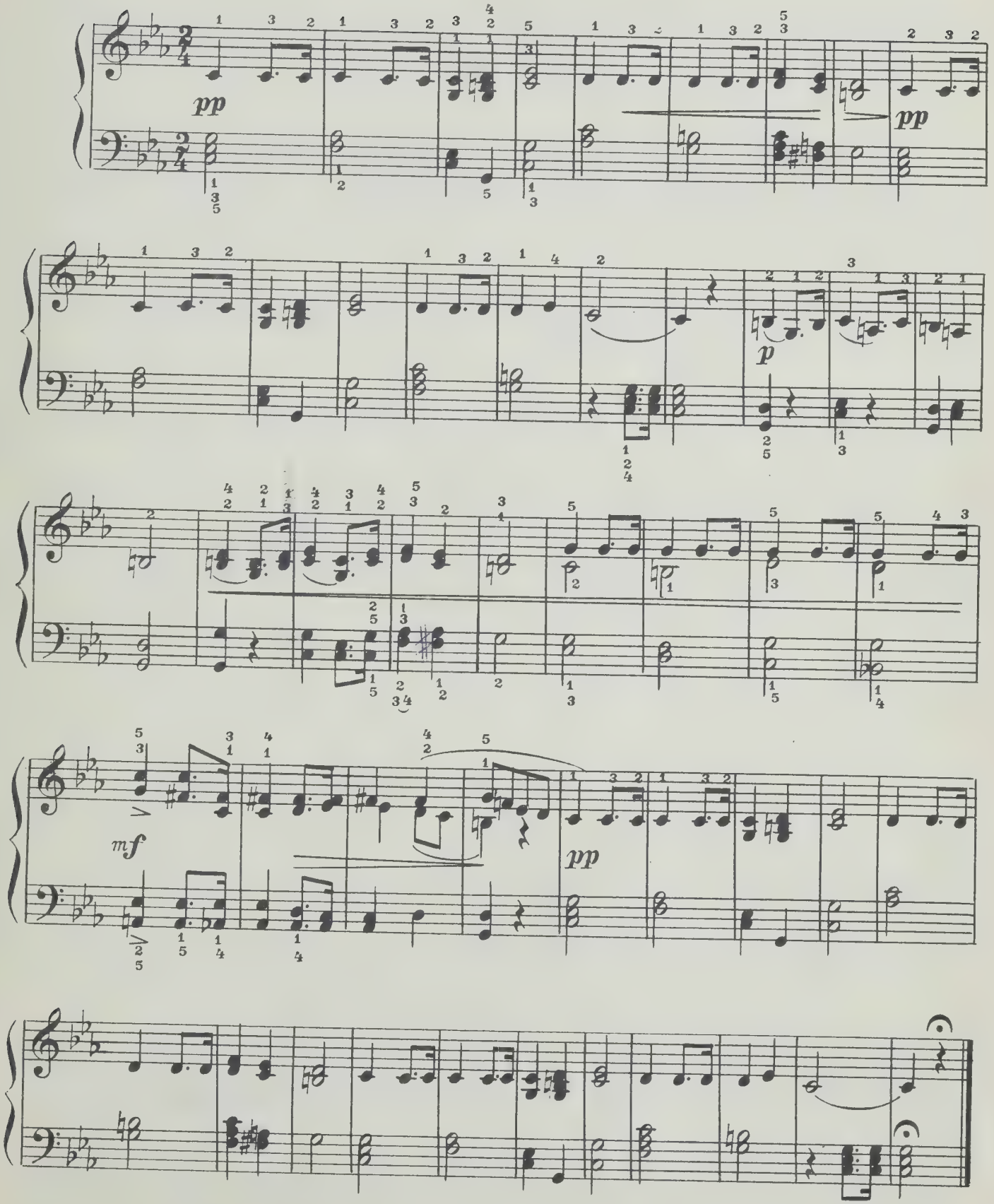

8. Вальс

WALTZ

Довольно скоро

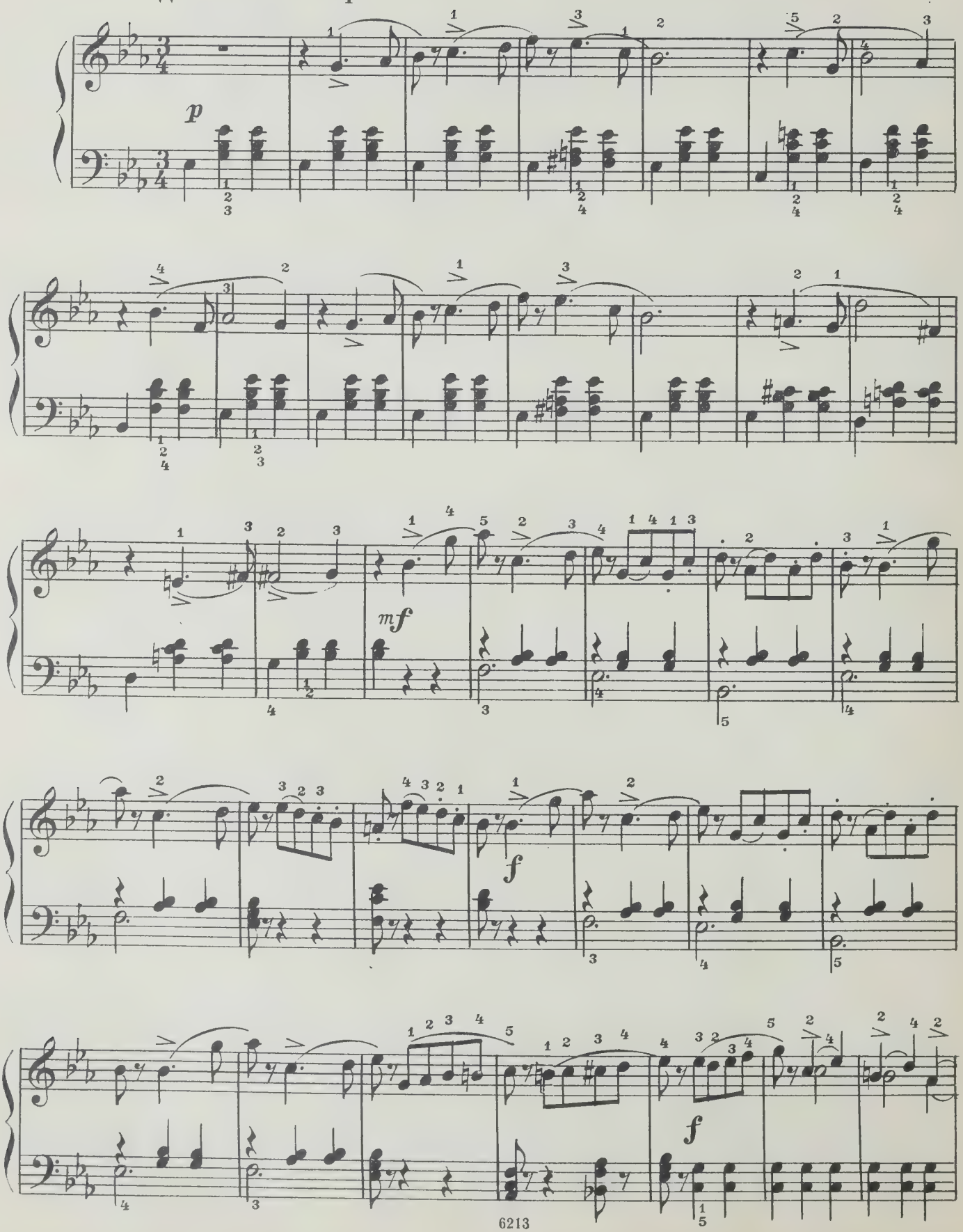

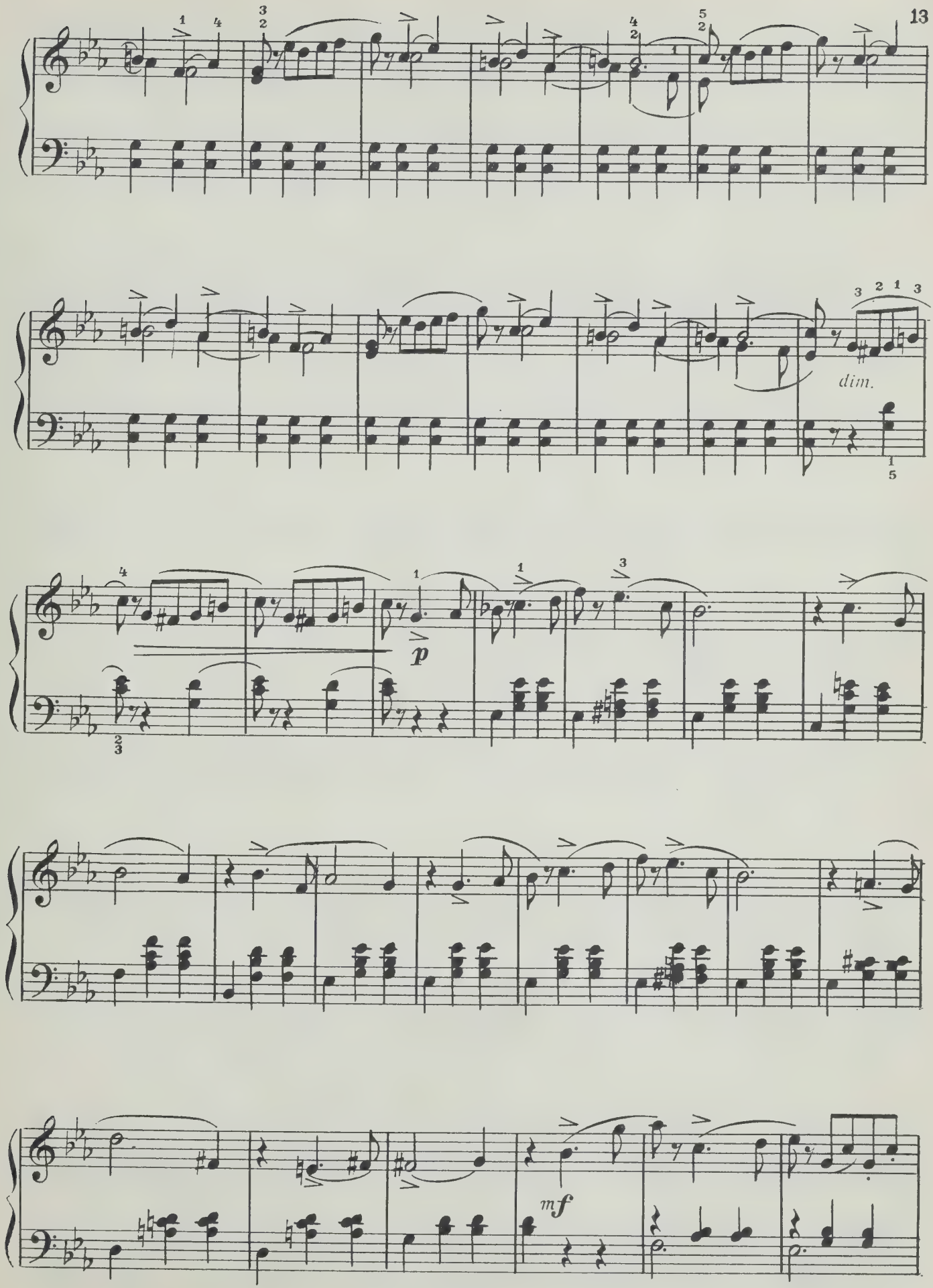
dim.
p
mf

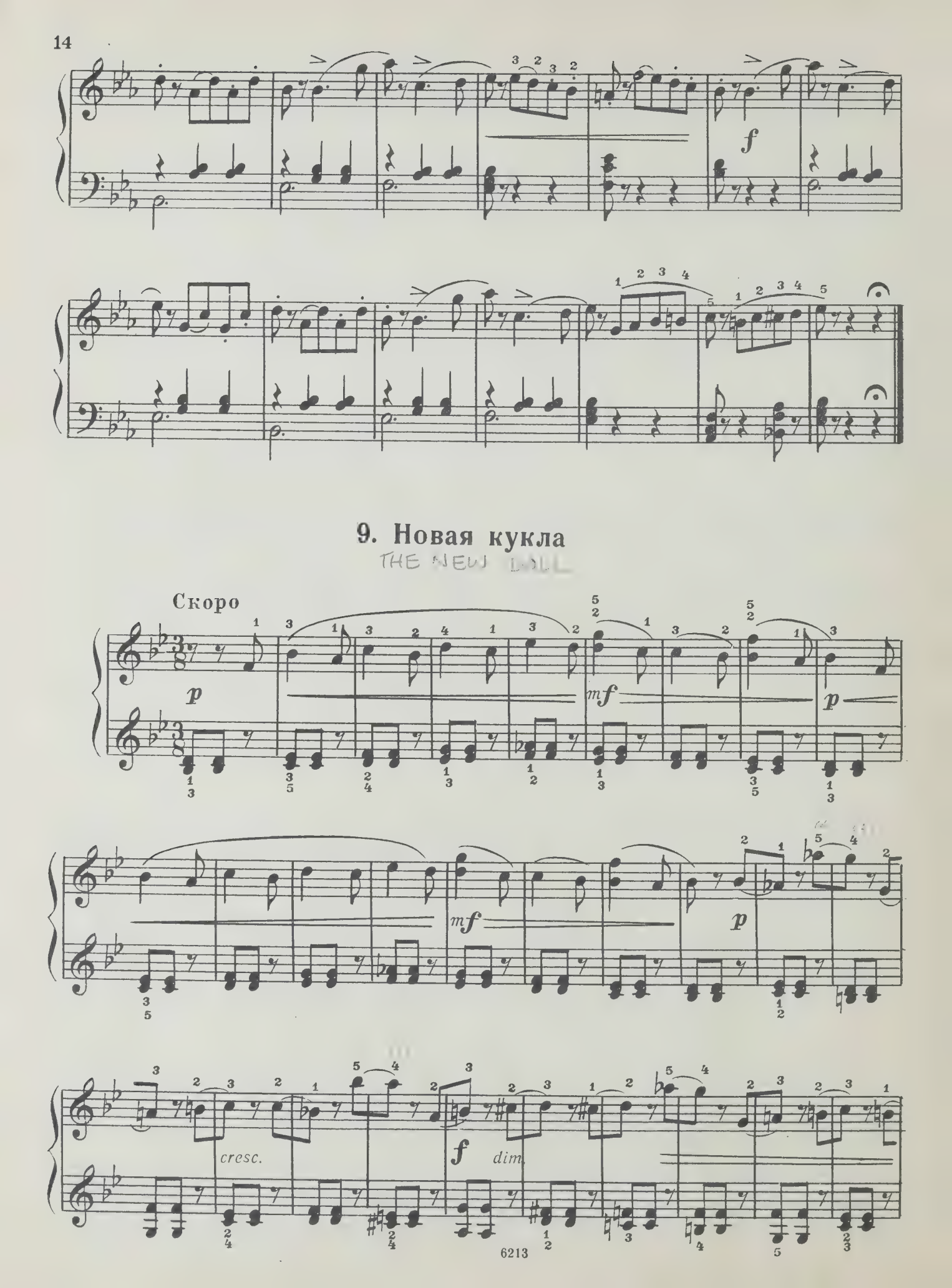

9. Новая кукла

THE NEW DOLL

Скоро

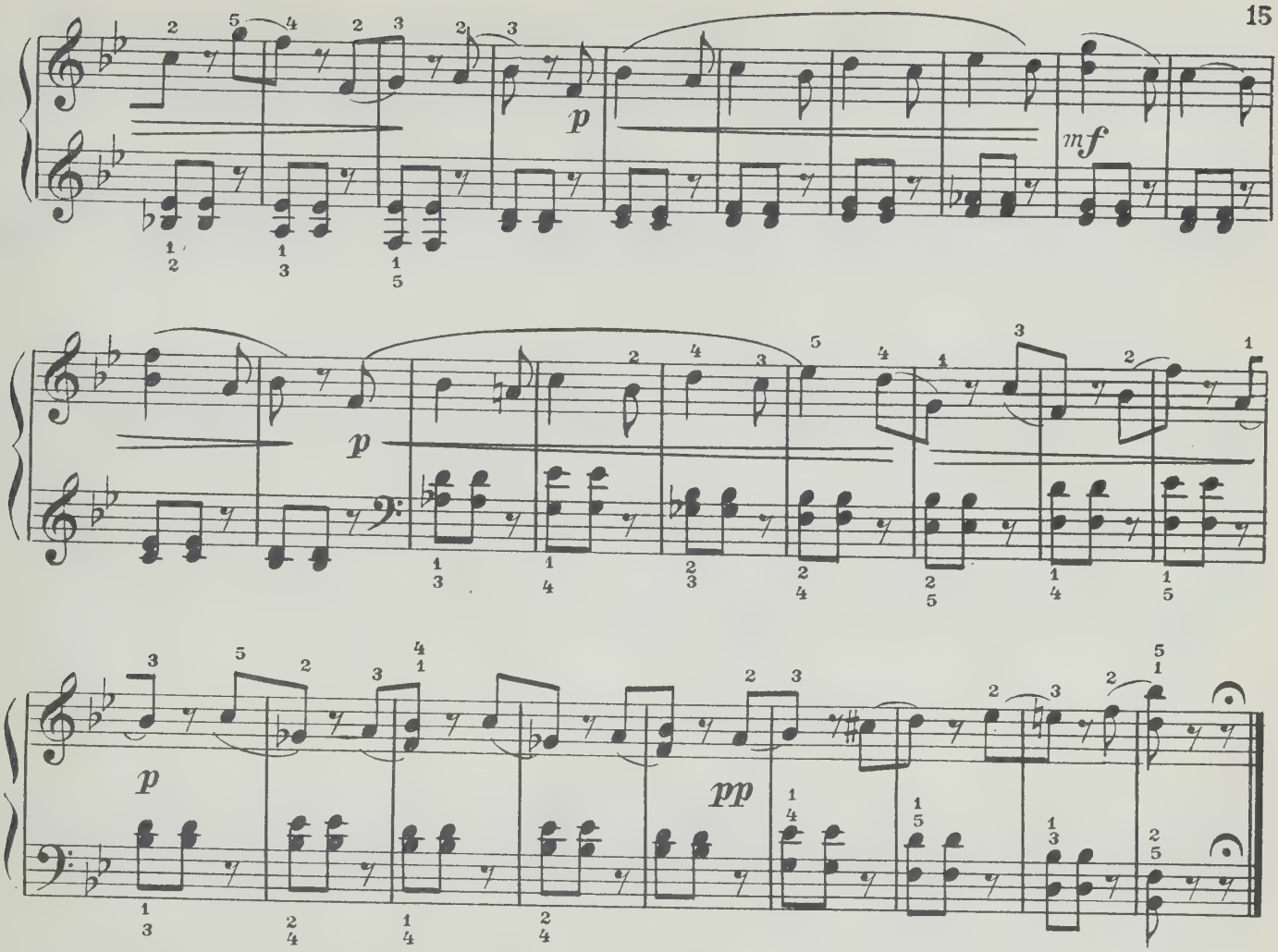

10. Мазурка

MAZURKA

Не очень скоро (Темп мазурки)

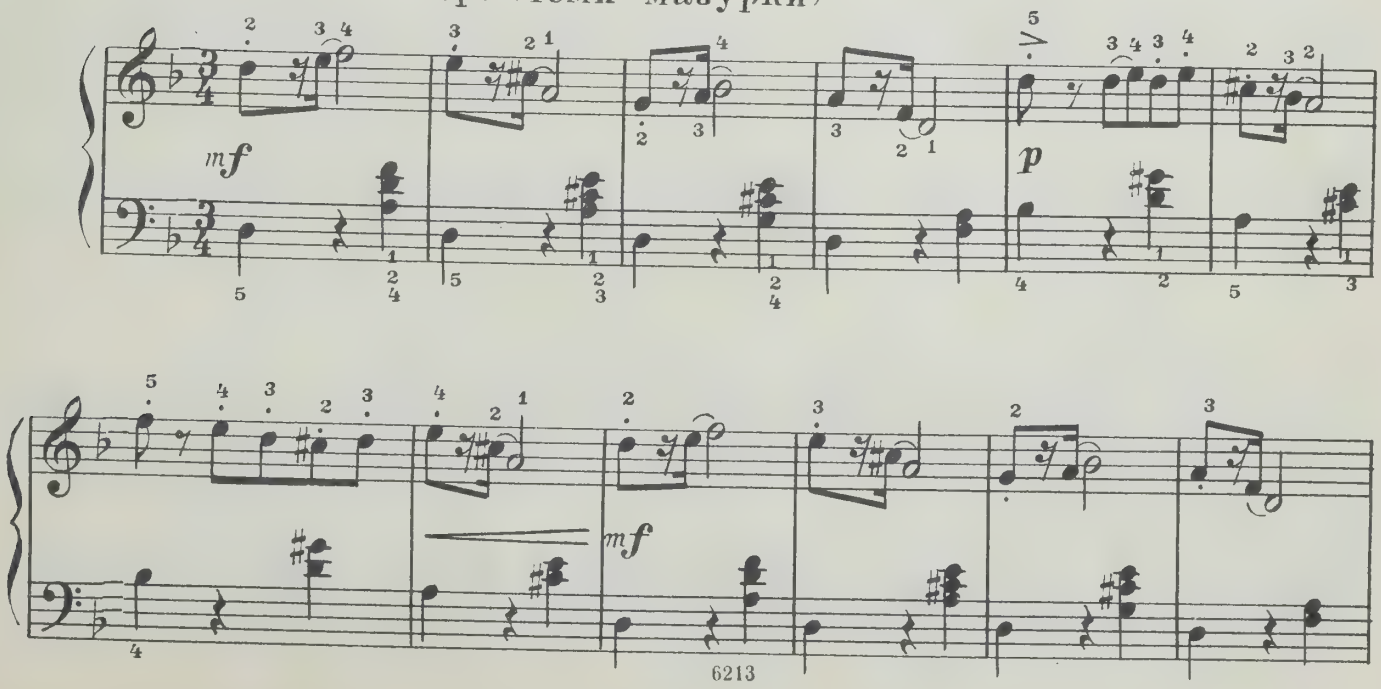

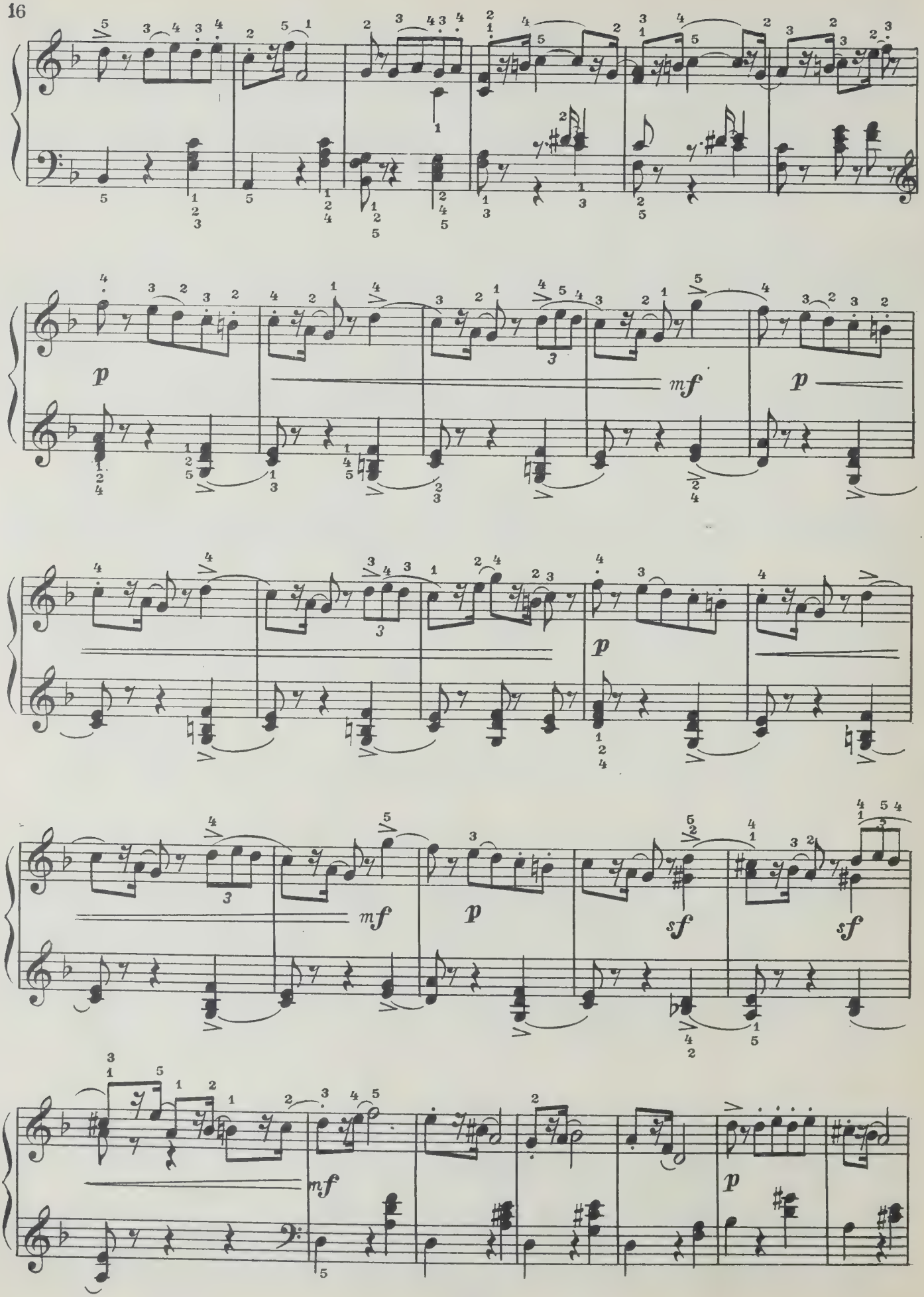
p
mf
p
p
mf
p
sf
sf
mf
p

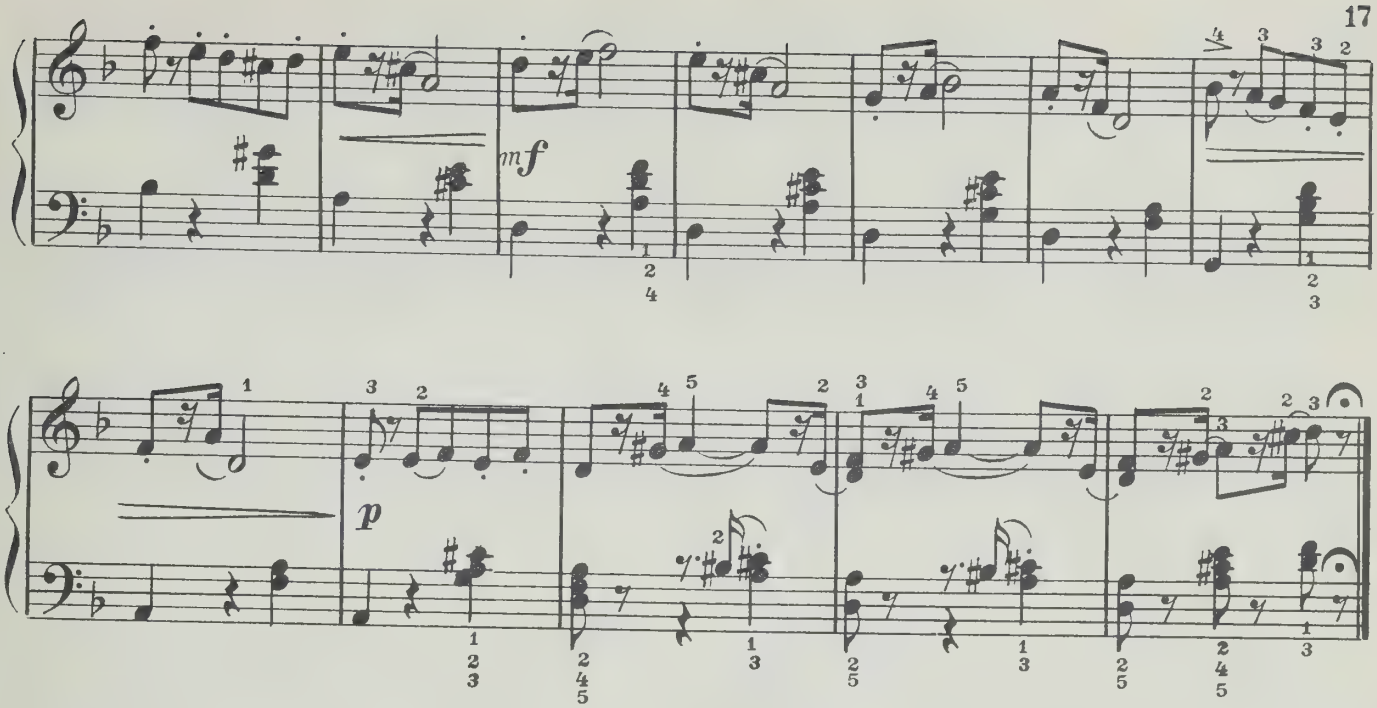

11. Русская песня

RUSSIAN SONG

Скоро

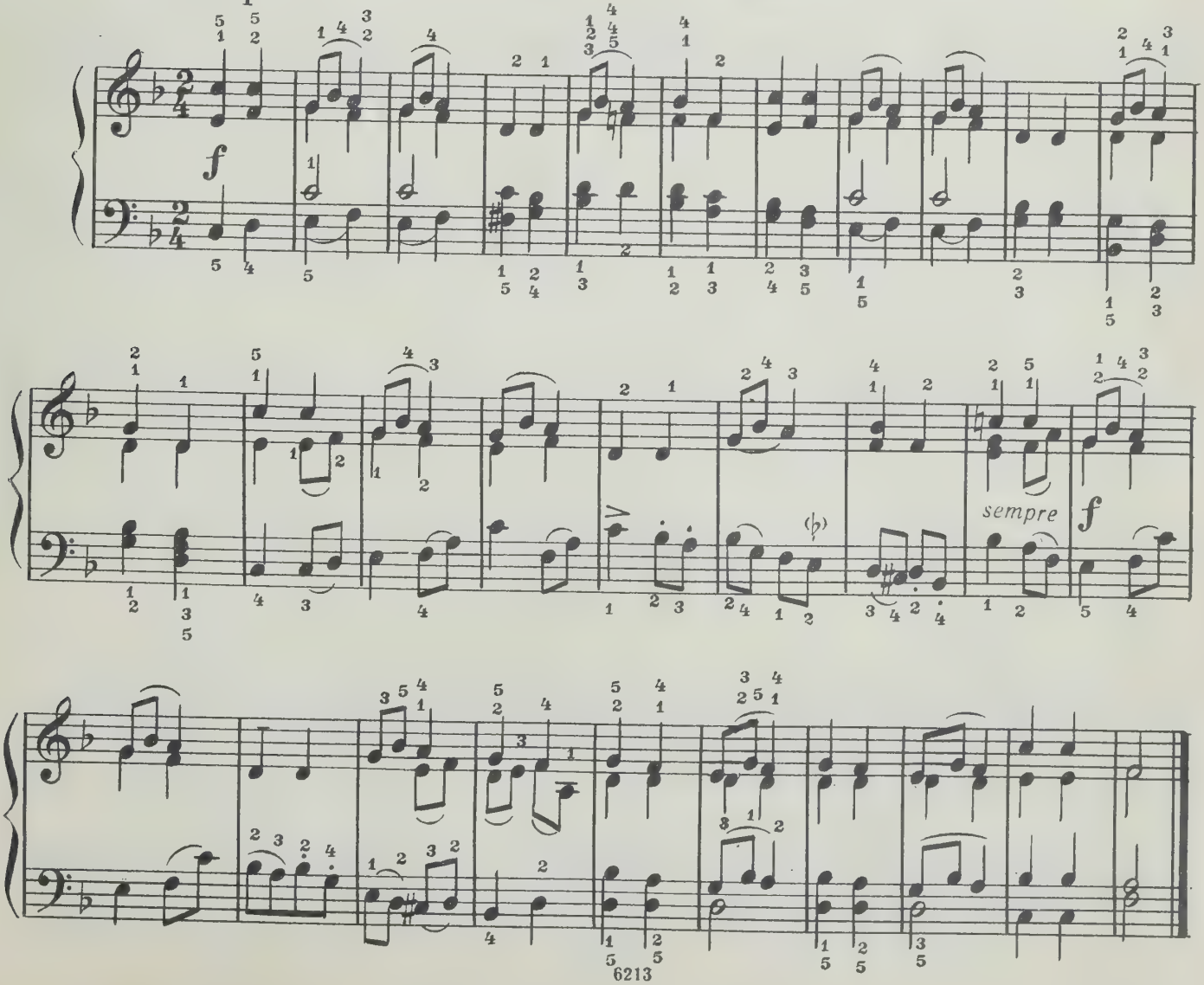

12. Мужик на гармонике играет

THE OLD MAN PLAYING THE HARMONICA

Довольно медленно

mf

f

dim. poco a poco

p

13. Камаринская

KAMARINSKAYA

Скоро

p marcato

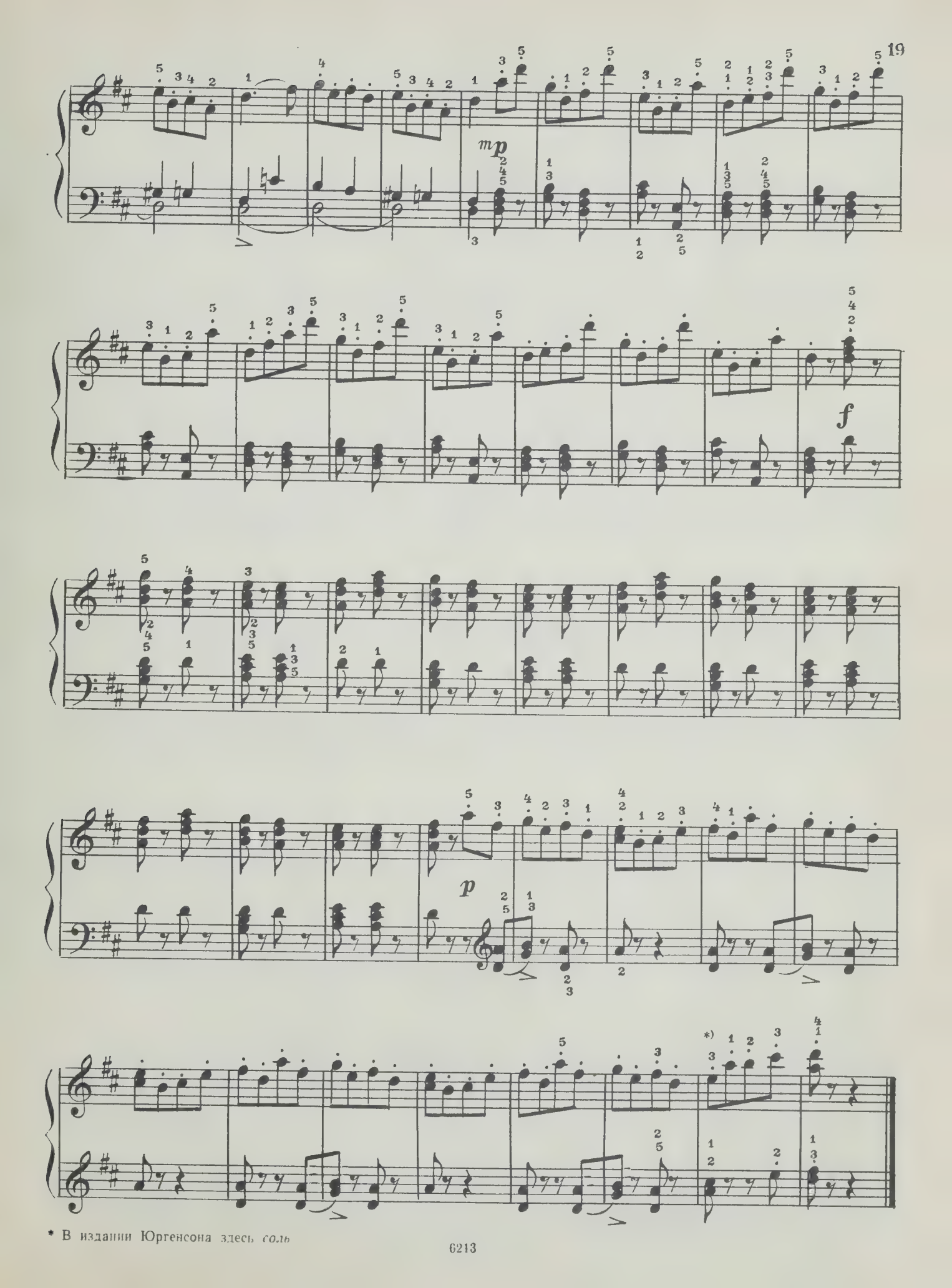

* В издании Юргенсона здесь *соль*

14. Полька

POLKA

Умеренно (Темп польки)

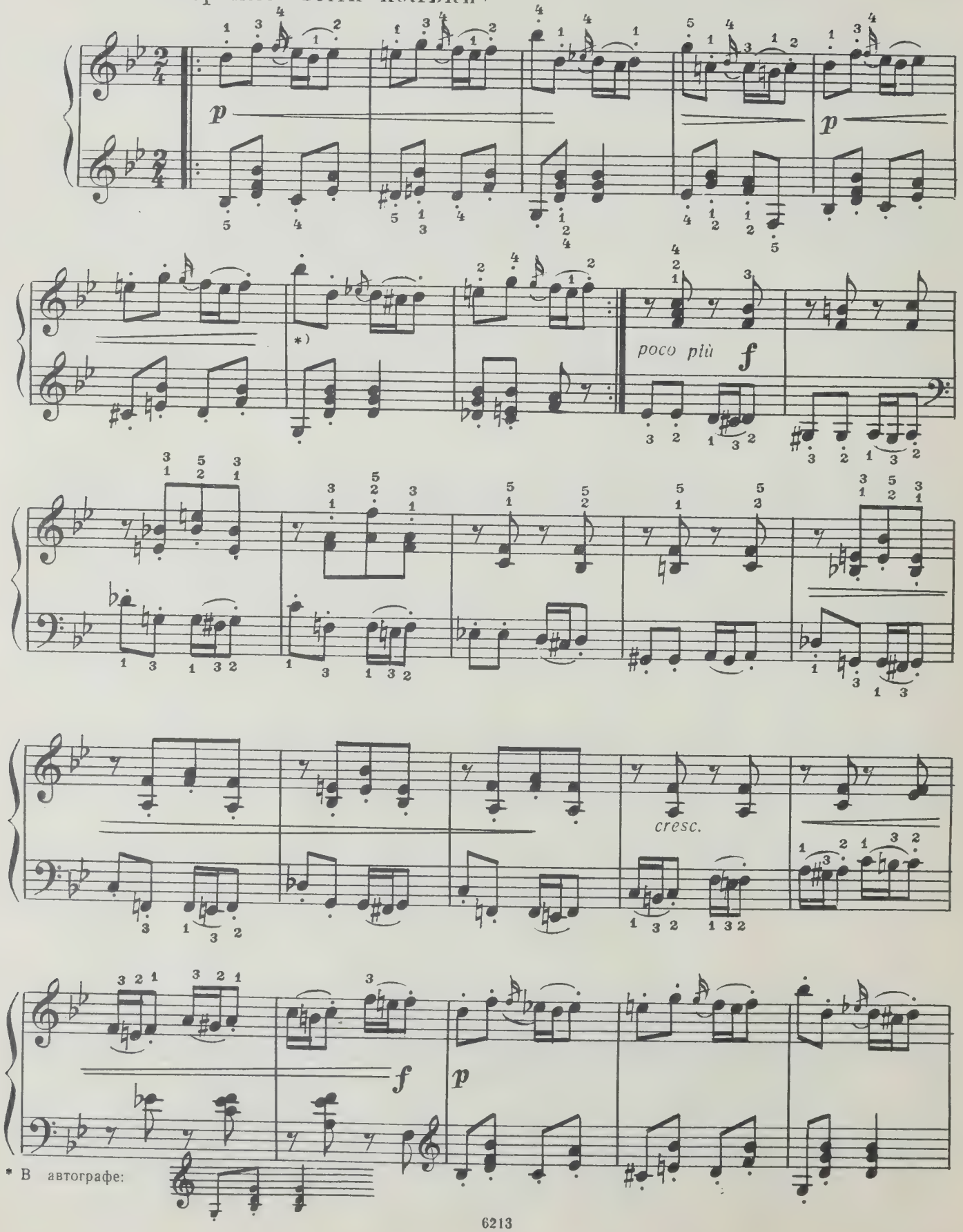

* В автографе:

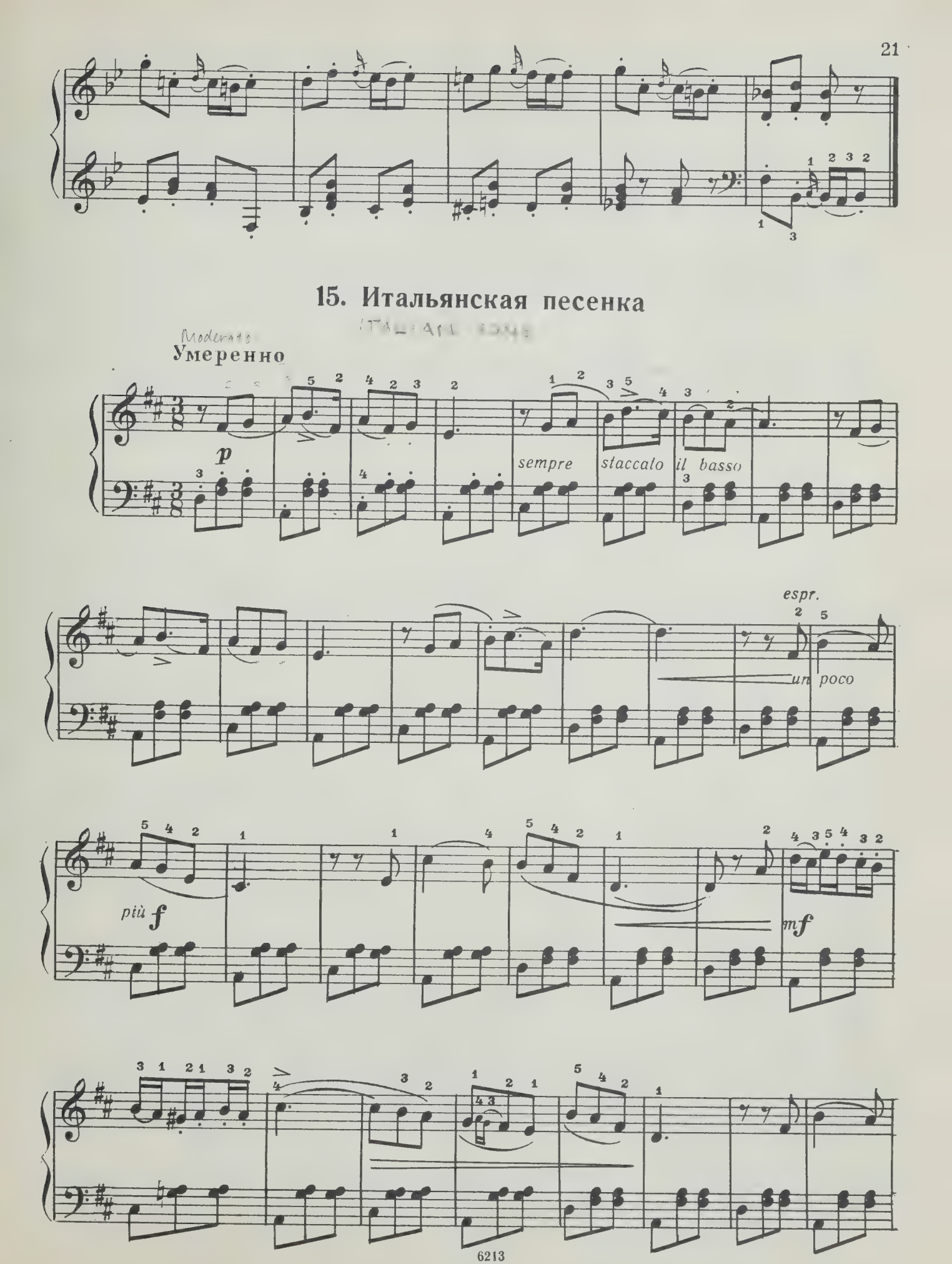
15. Итальянская песенка
Умеренно
p
sempre staccato il basso
espr.
un poco
più f
mf

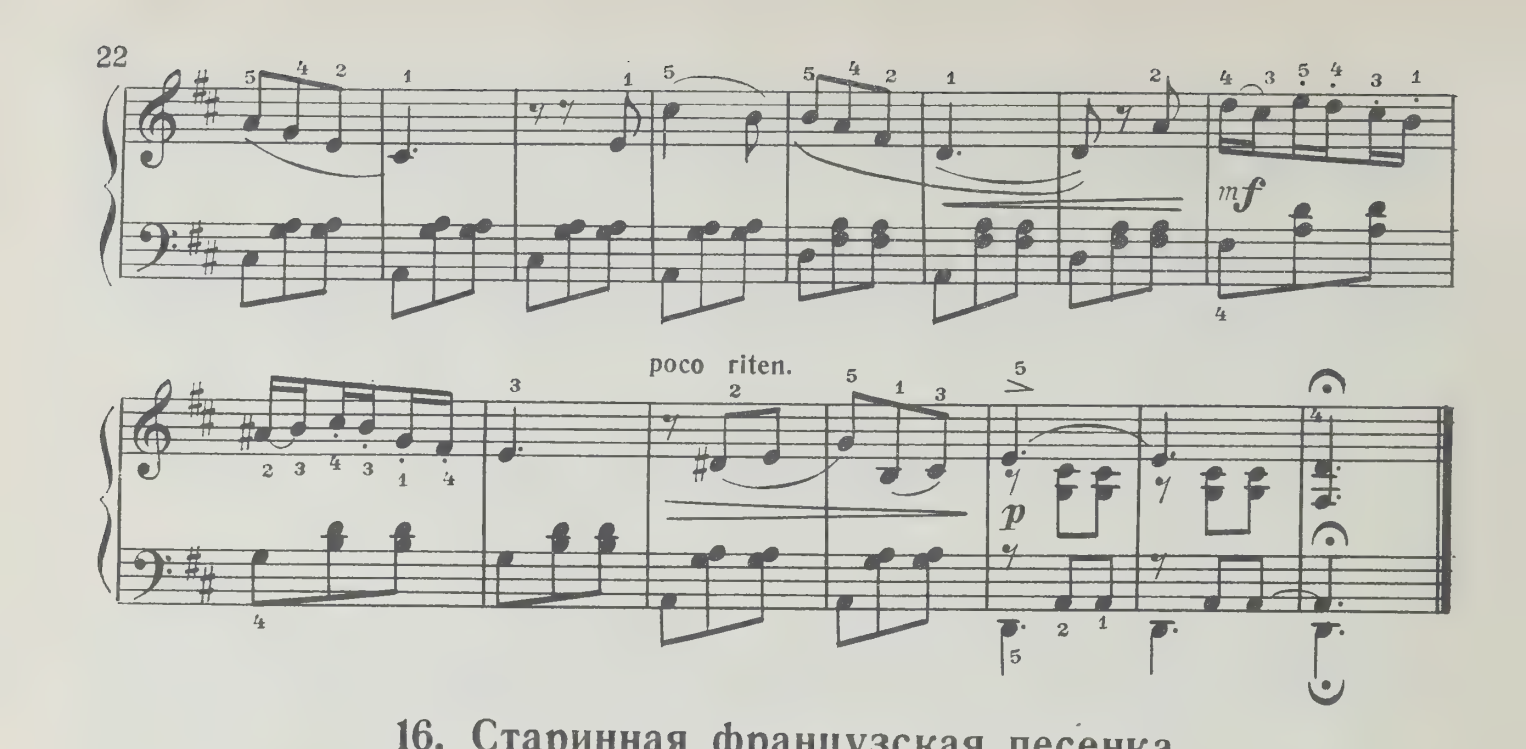

16. Старинная французская песенка

OLD FRENCH SONG

Весьма умеренно

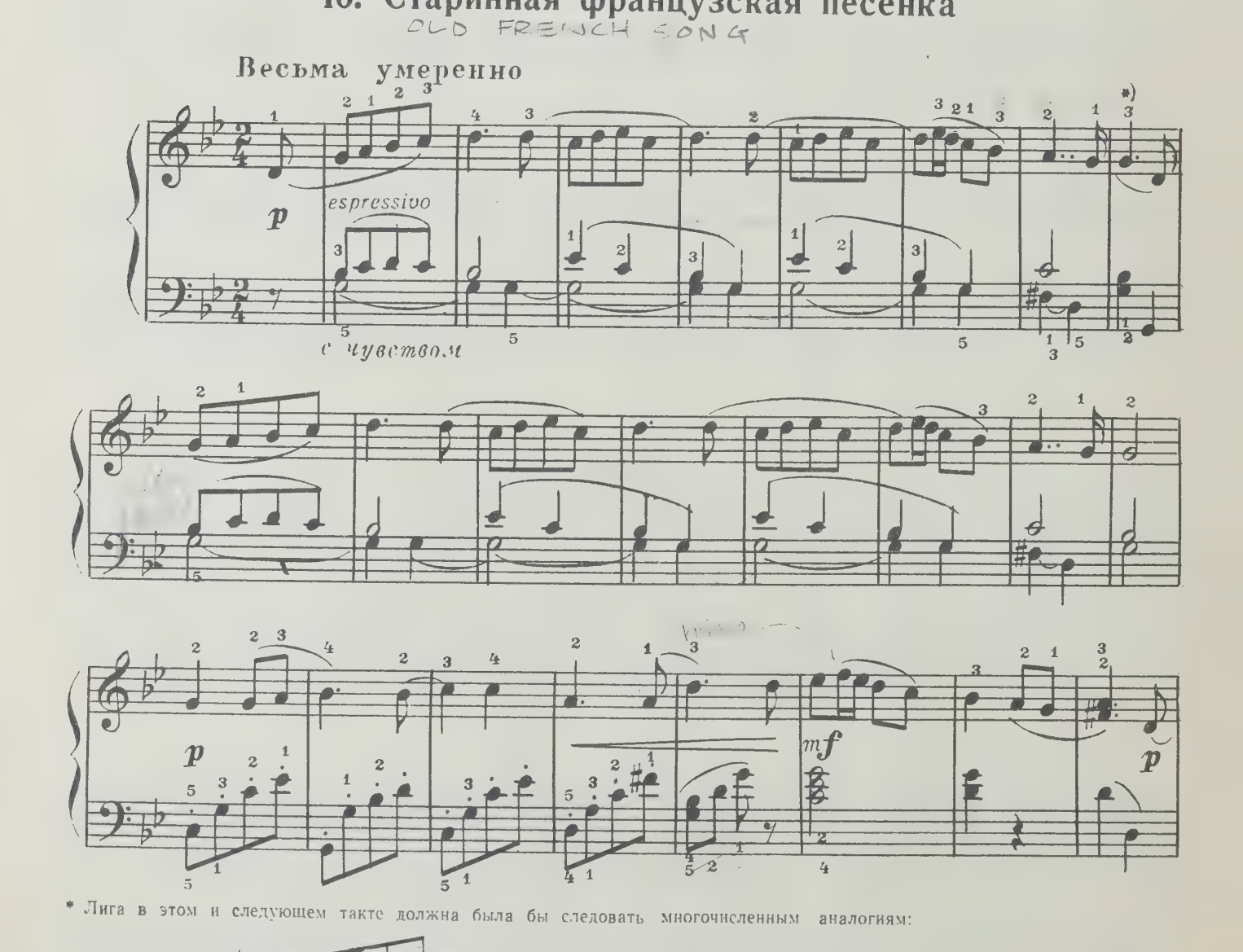

* Лига в этом и следующем такте должна была бы следовать многочисленным аналогиям:

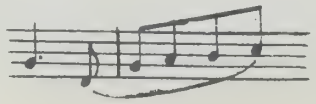

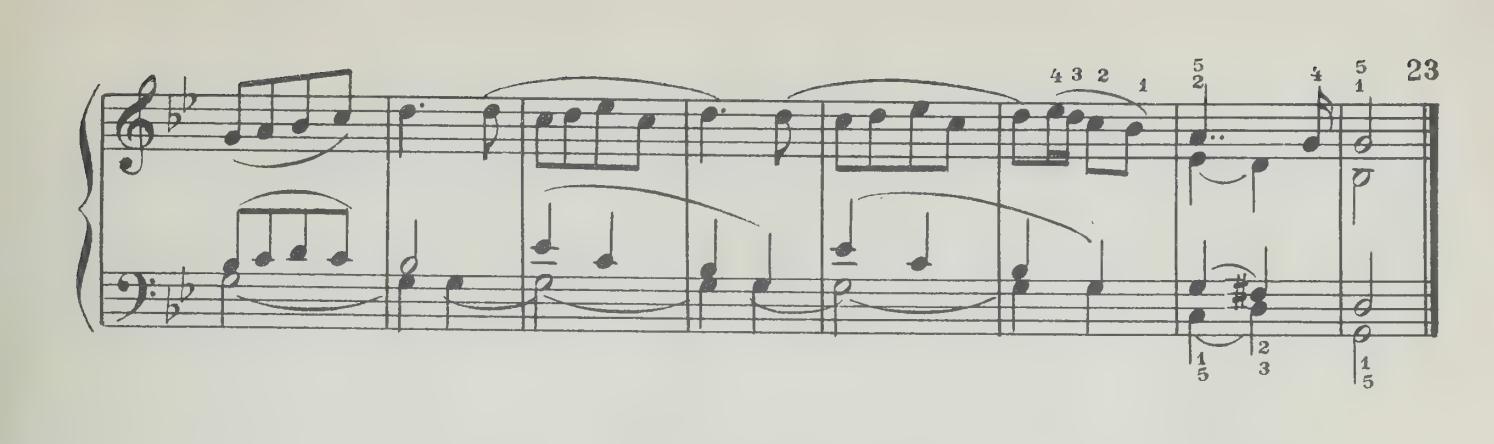

17. Немецкая песенка

Очень умеренно

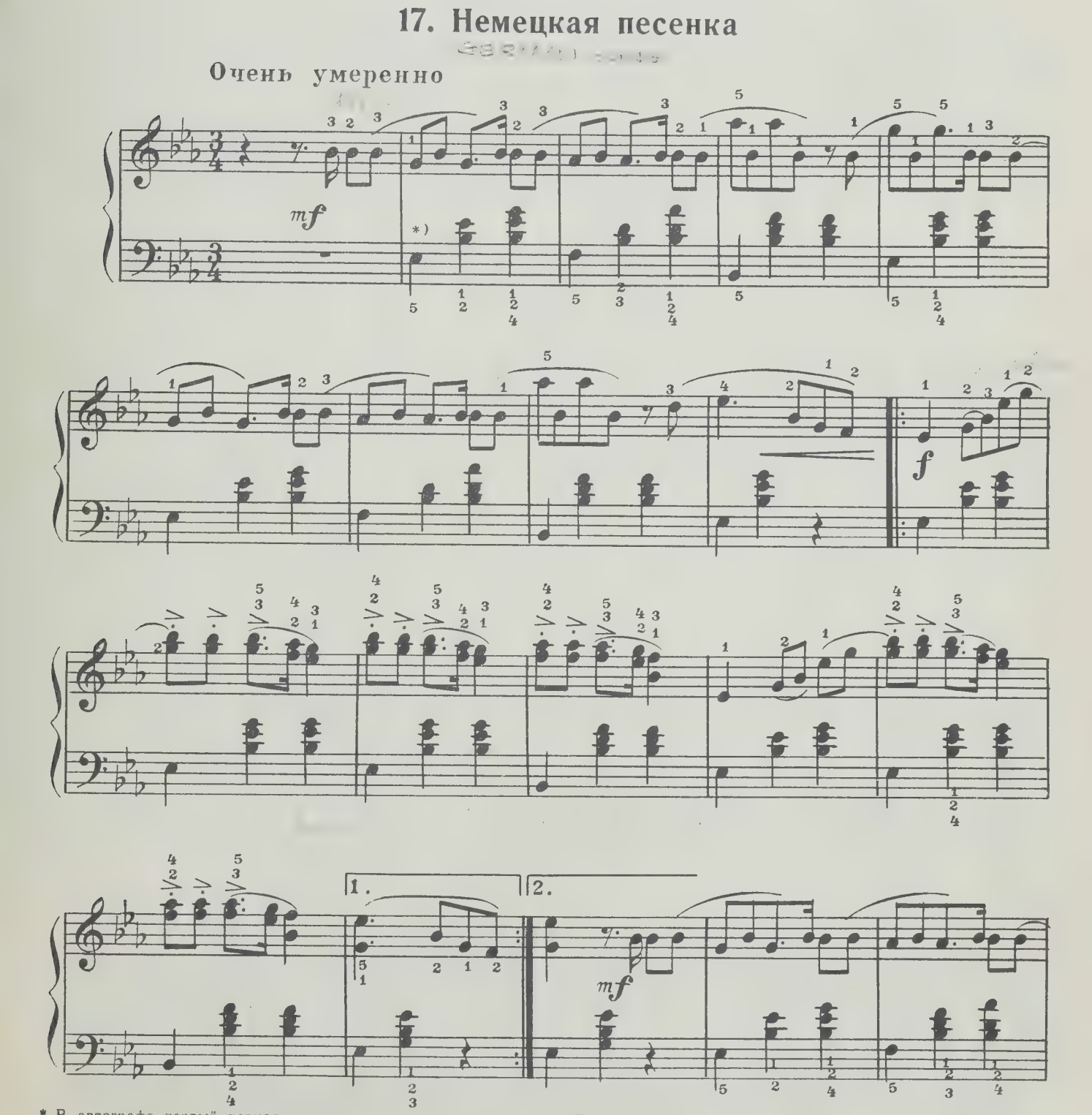

* В автографе первый период выдержан на неизменном басовом Es (на первой четверти такта); то же и в репризе.

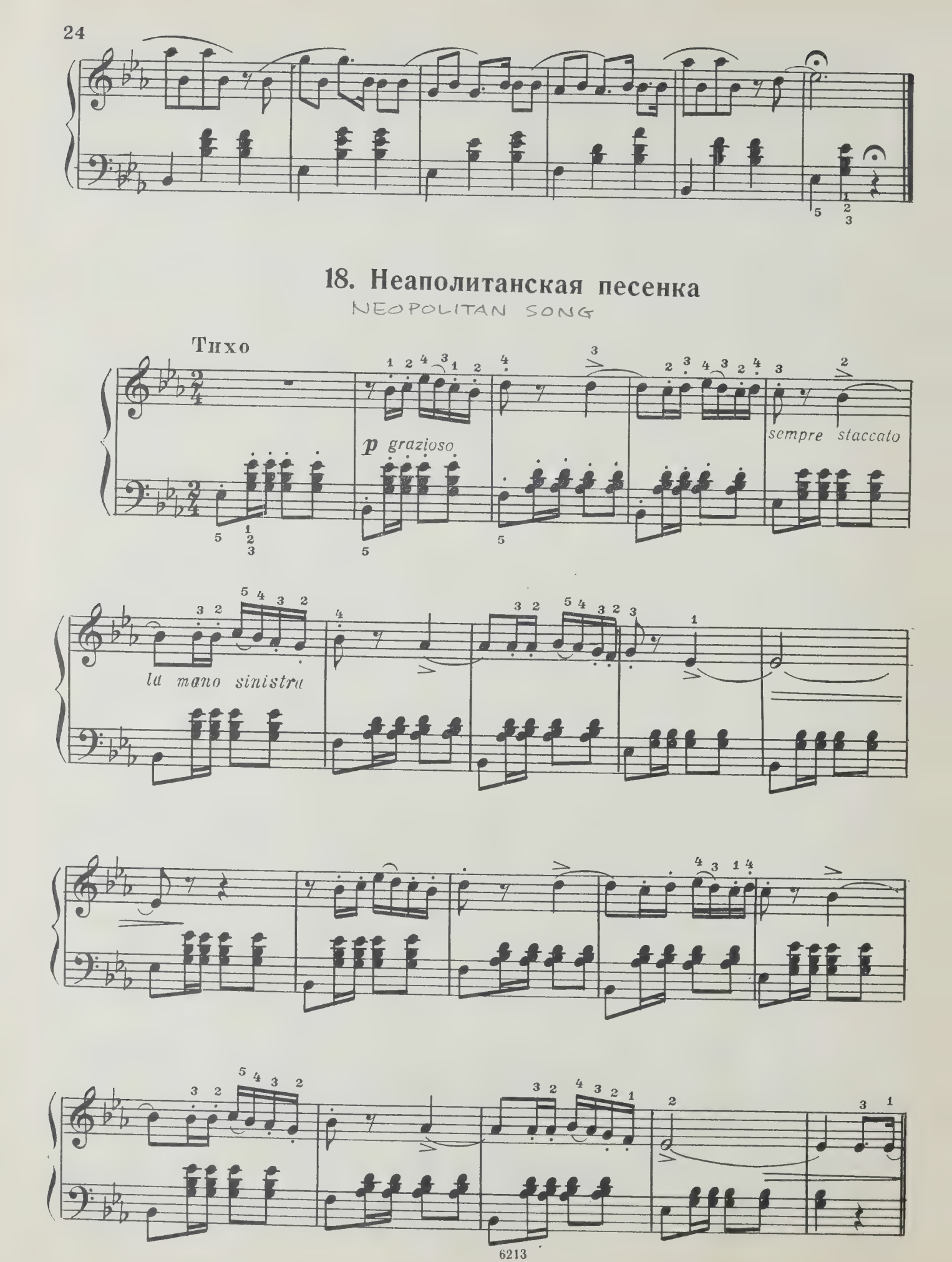
18. Неаполитанская песенка
NEOPOLITAN SONG
Тихо
p grazioso
sempre staccato
la mano sinistra

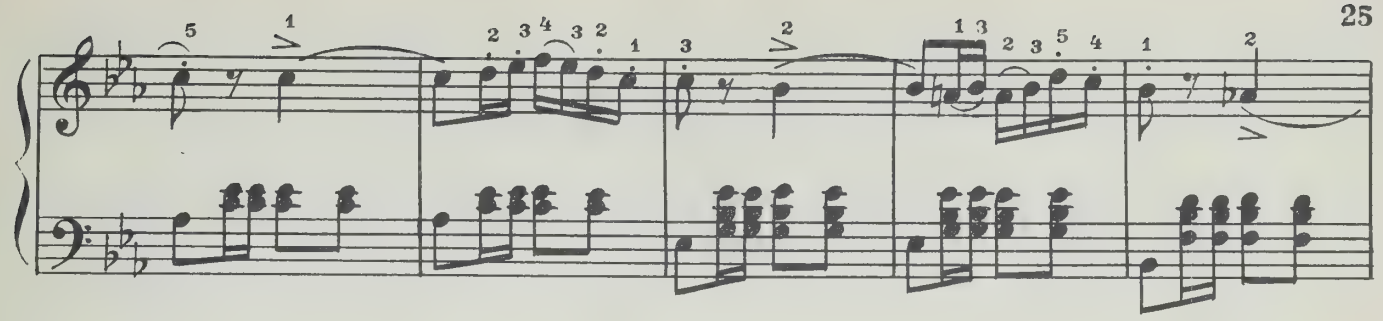

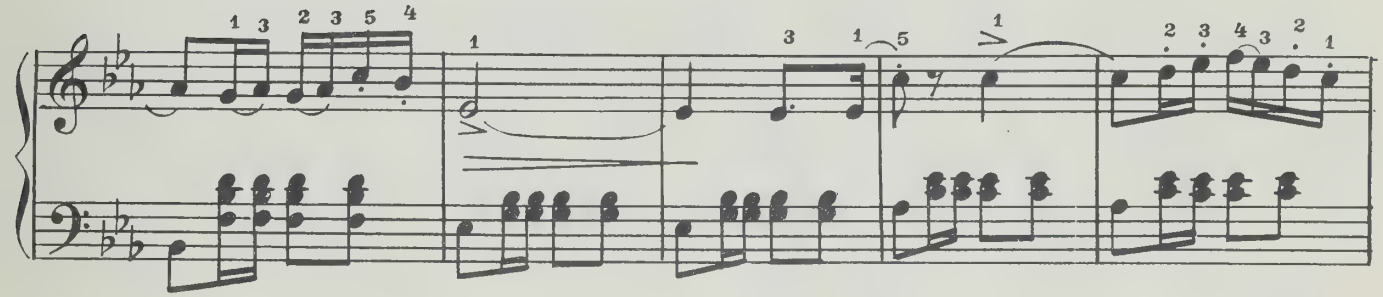

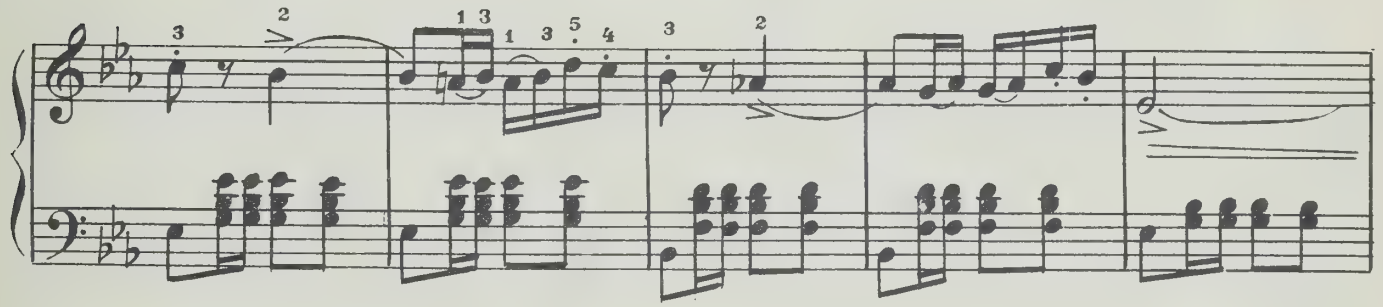

Скоро

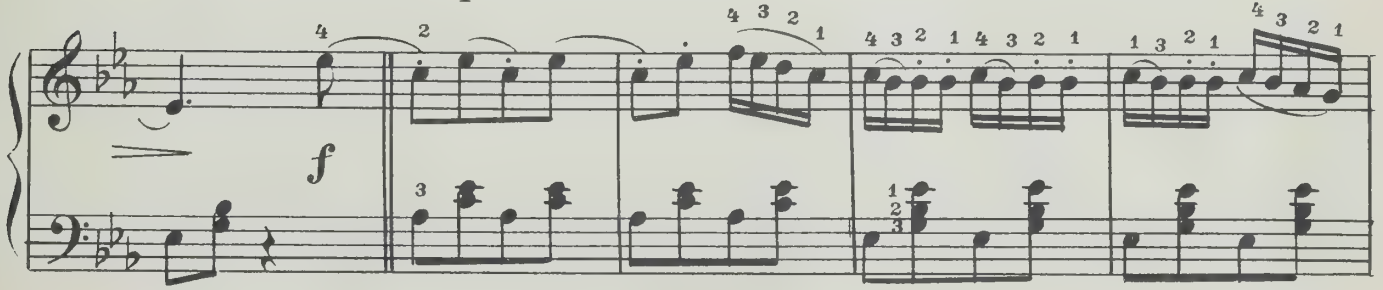

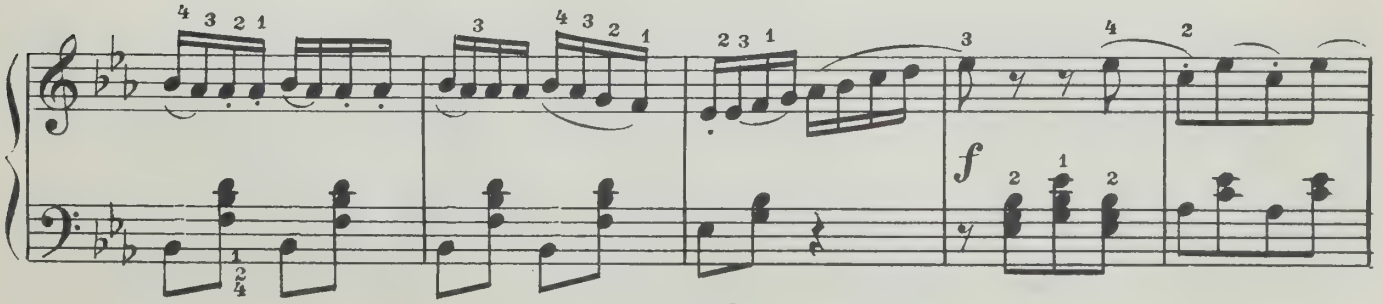

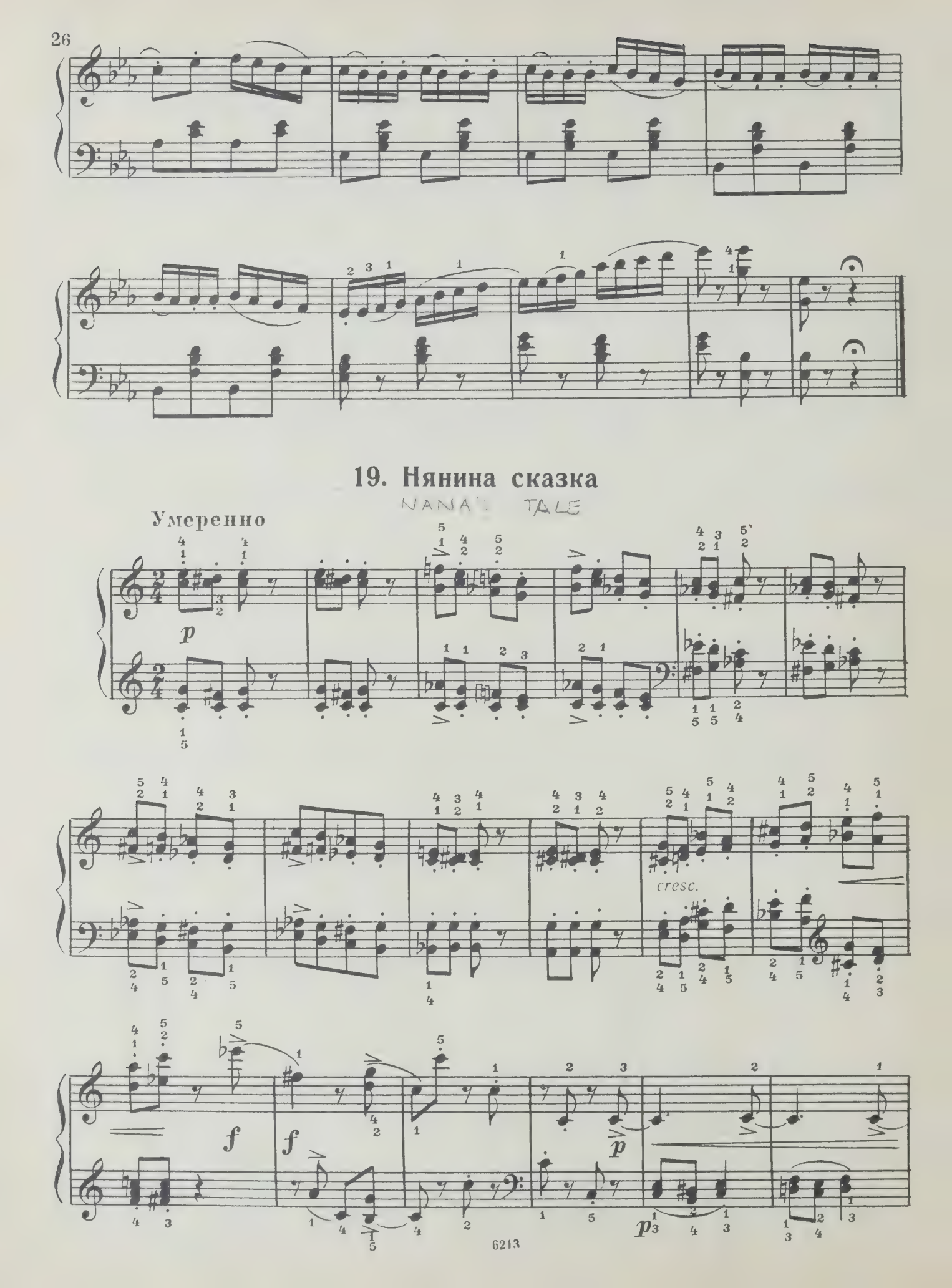
19. Нянина сказка
NANA'S TALE
Умеренно
p
cresc.
f
f
p
p

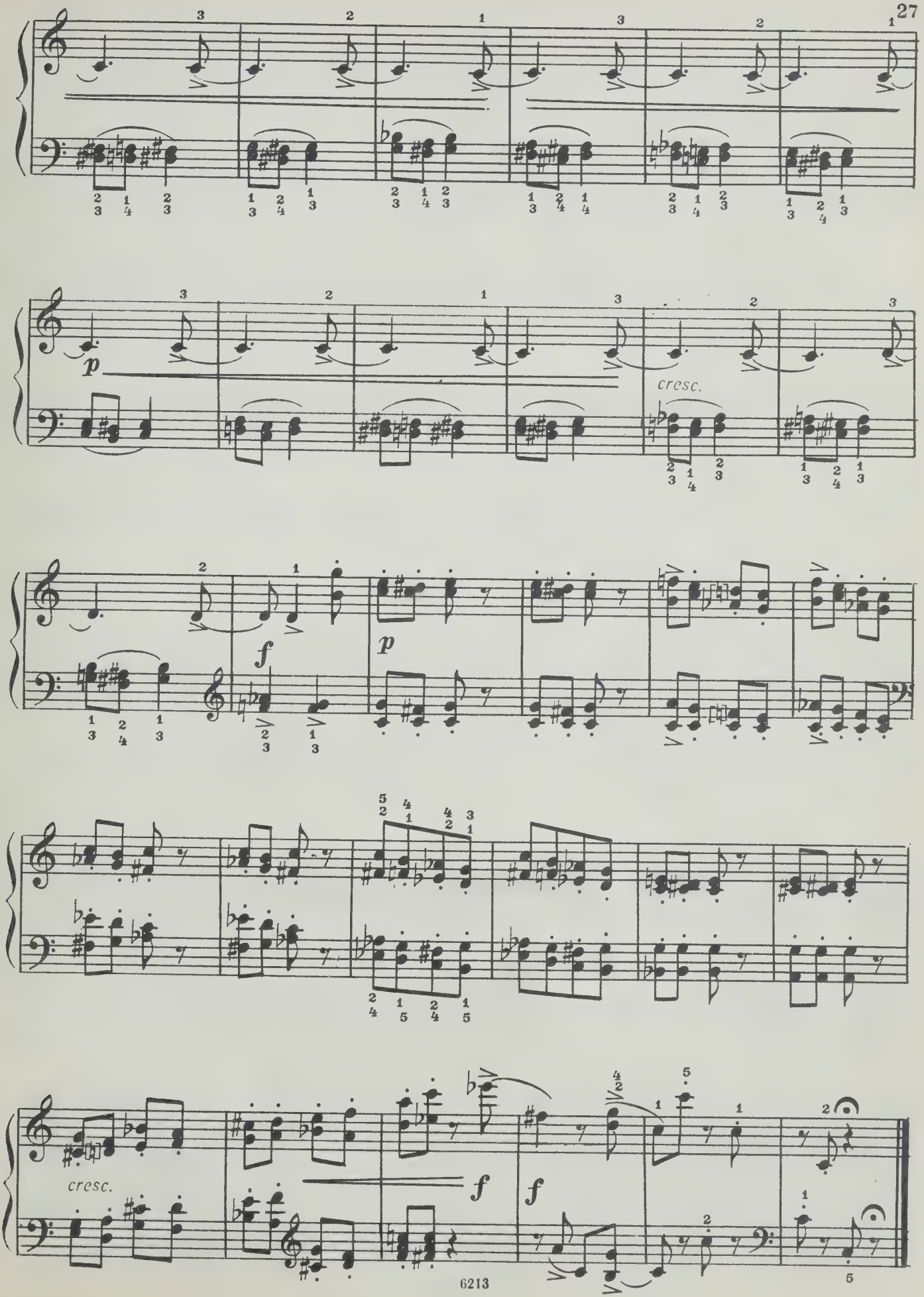
p
cresc.
f
p
cresc.
f
f

20. Баба-яга

BABA-YAGA

Очень скоро

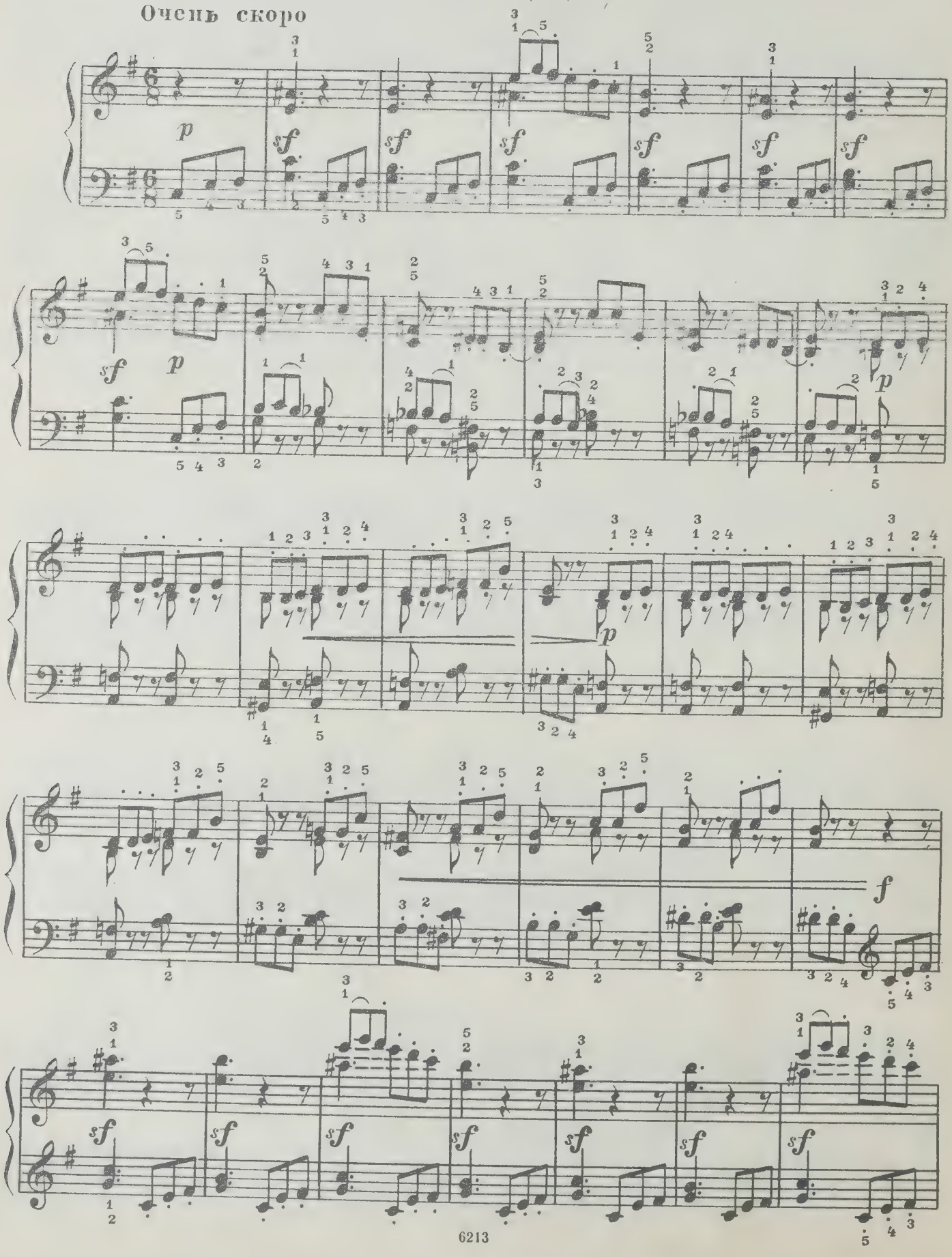

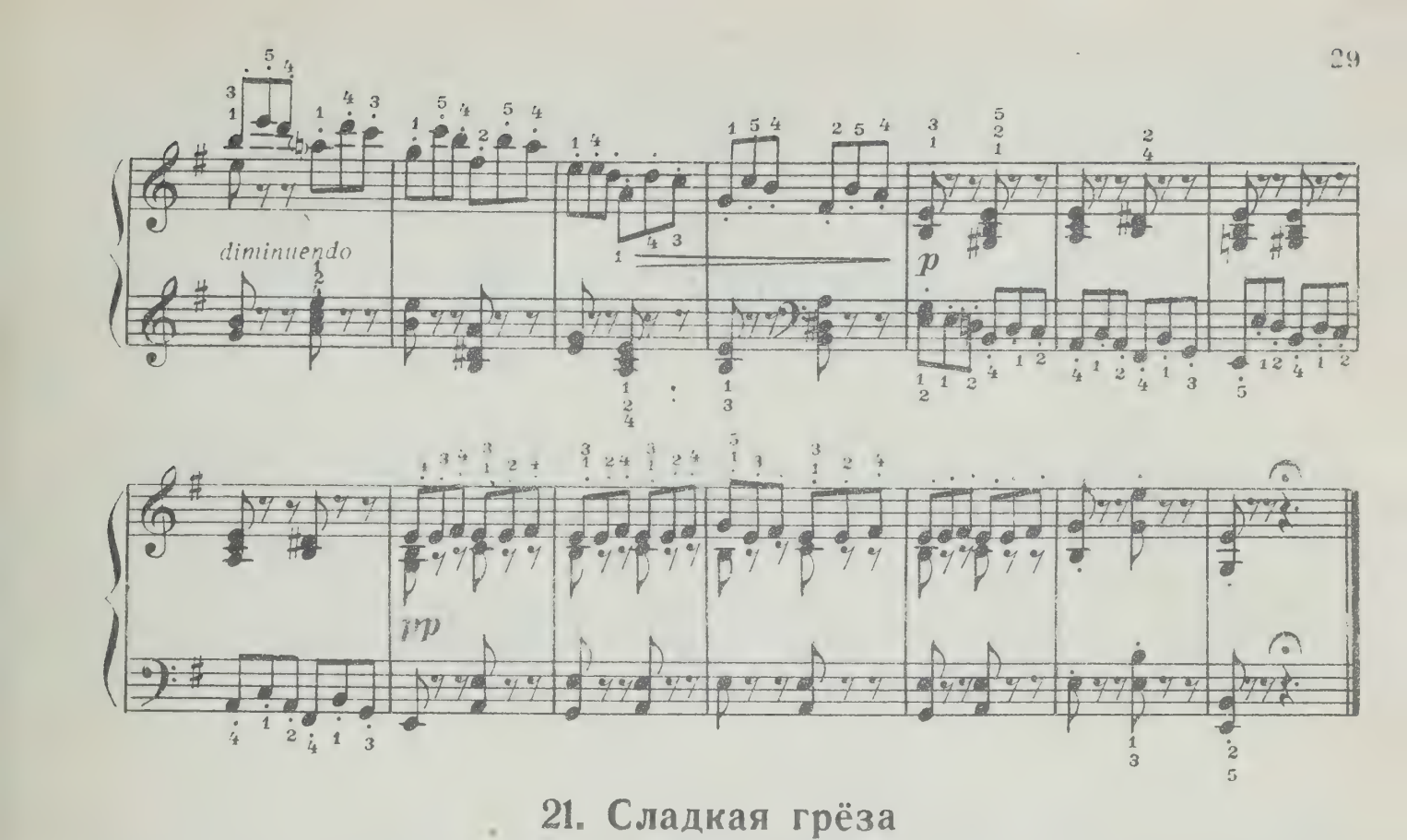

21. Сладкая грёза

SWEET DREAMS

Умеренно

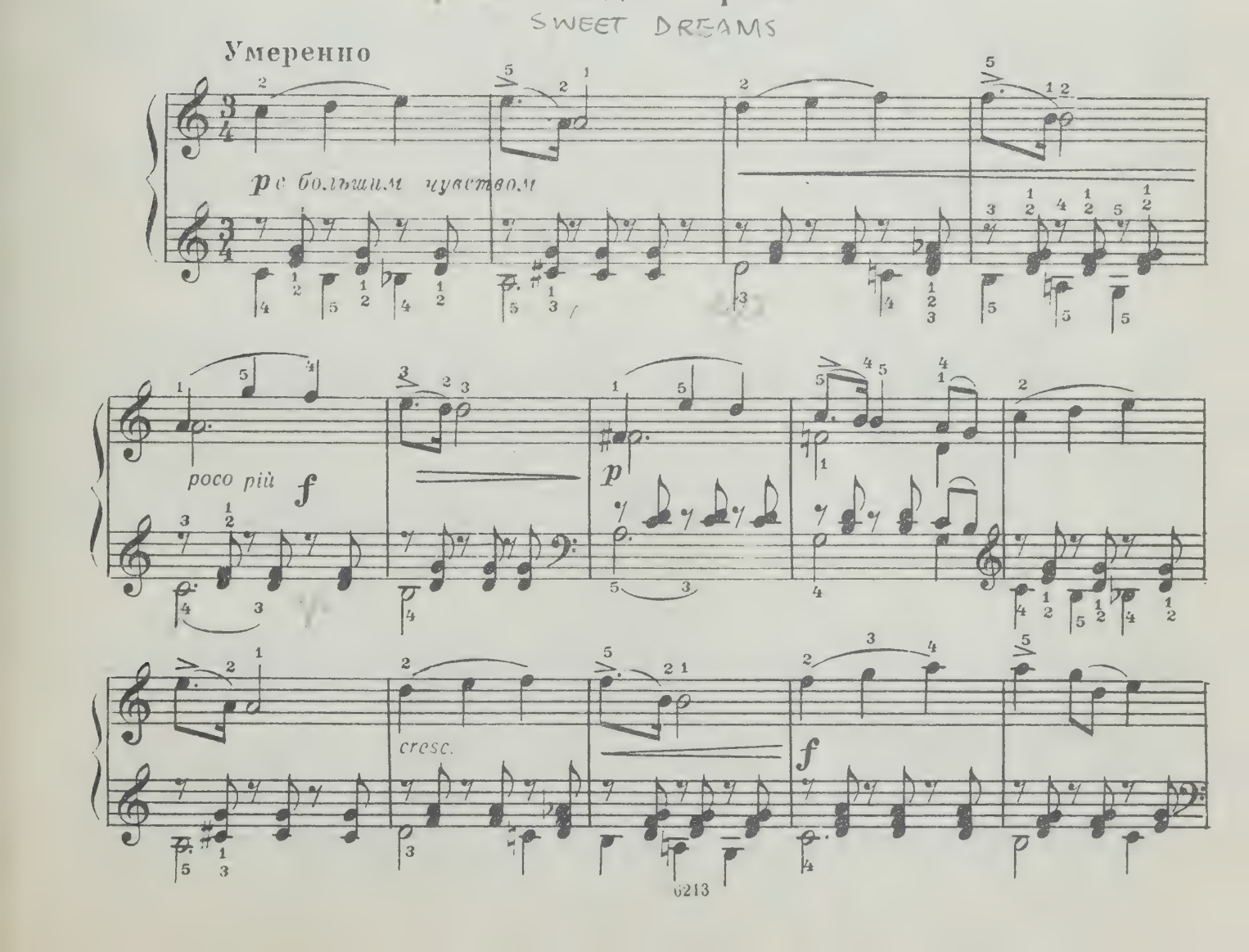

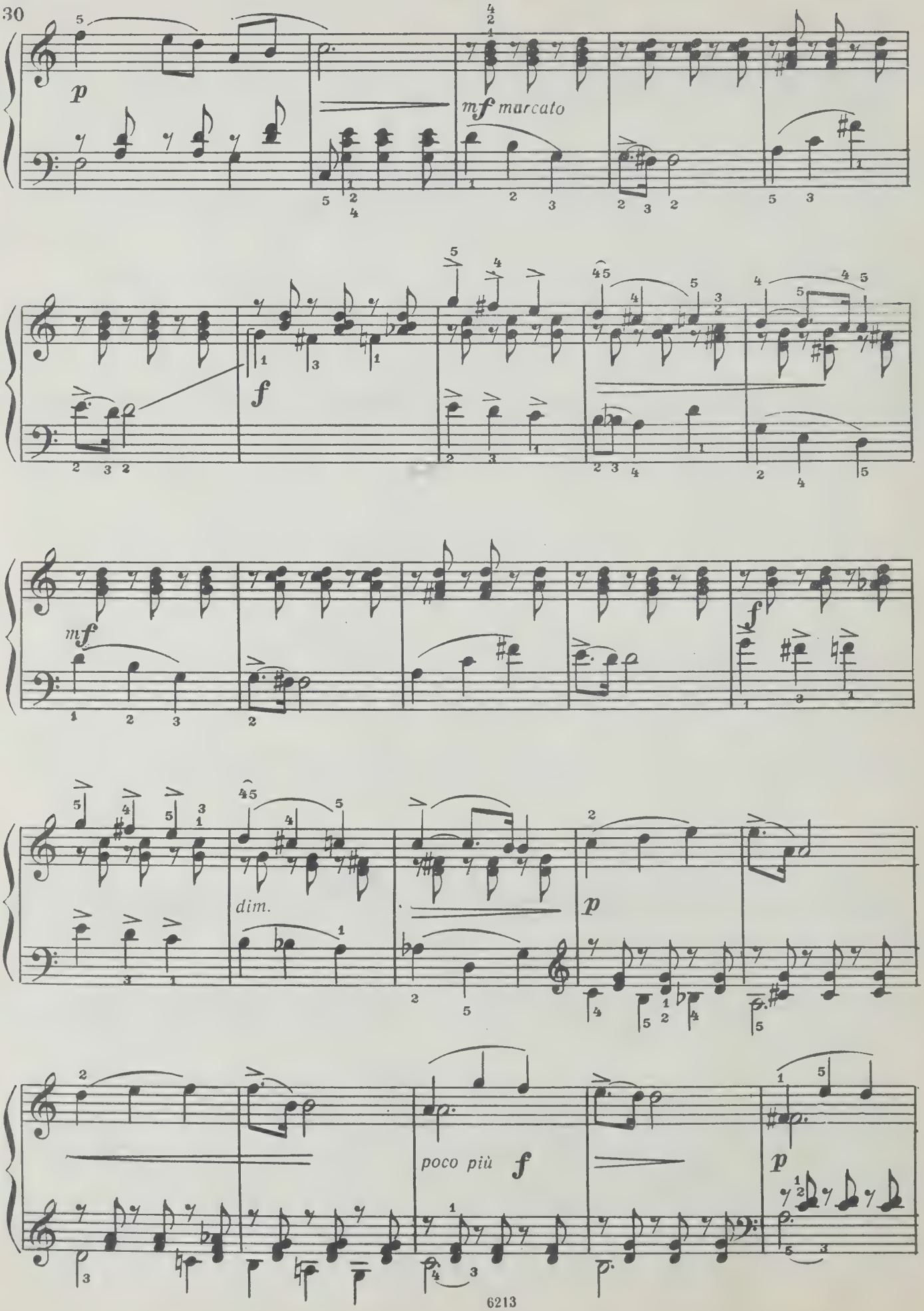
p
mf marcato
f
mf
f
dim.
p
poco più f
p

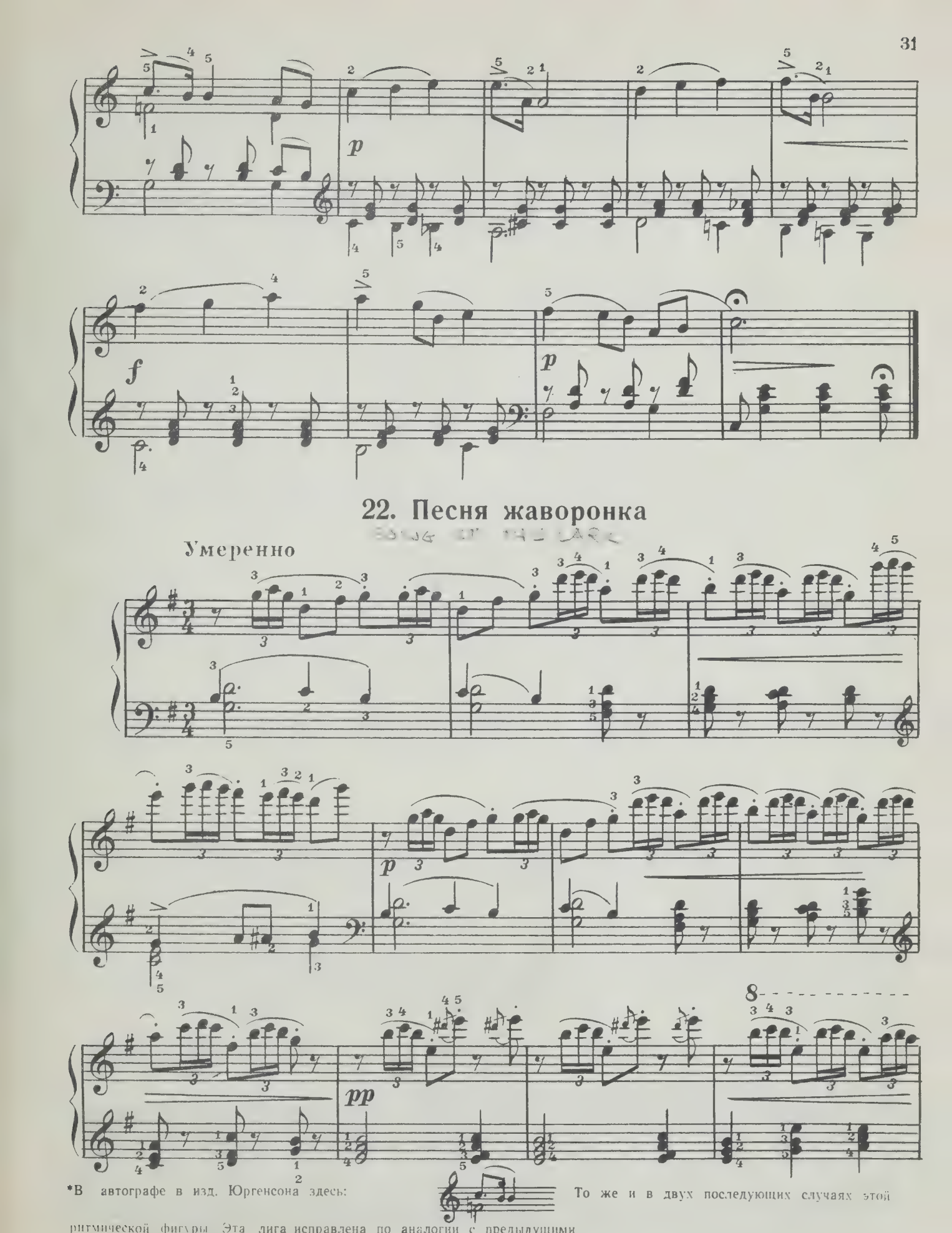

22. Песня жаворонка

*В автографе в изд. Юргенсона здесь: То же и в двух последующих случаях этой ритмической фигуры. Эта лига исправлена по аналогии с предыдущими.

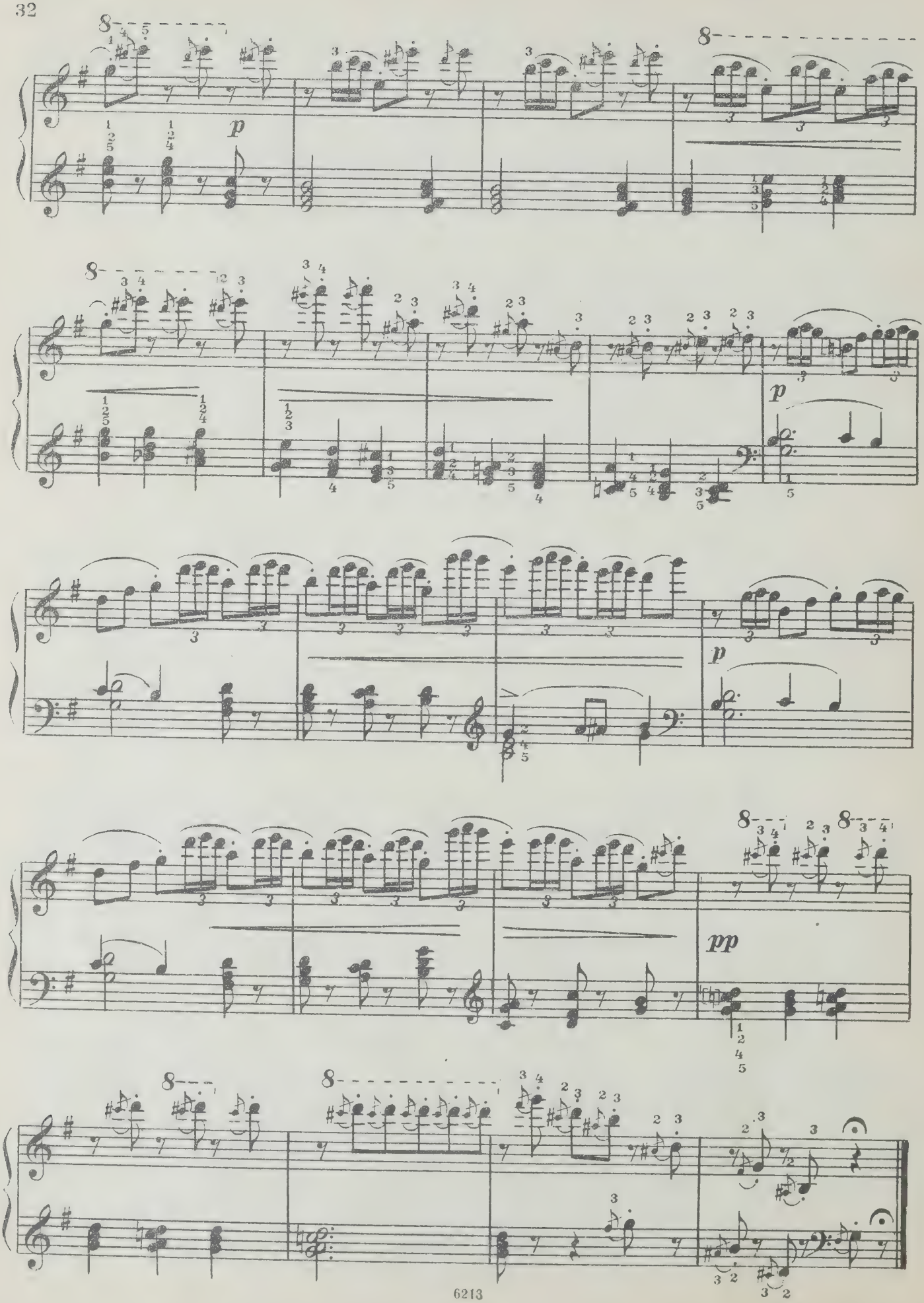
p
p
p
pp

23. Шарманщик поёт

Тихо

p

mf

marcato

p

pp

24. Хор

Умеренно

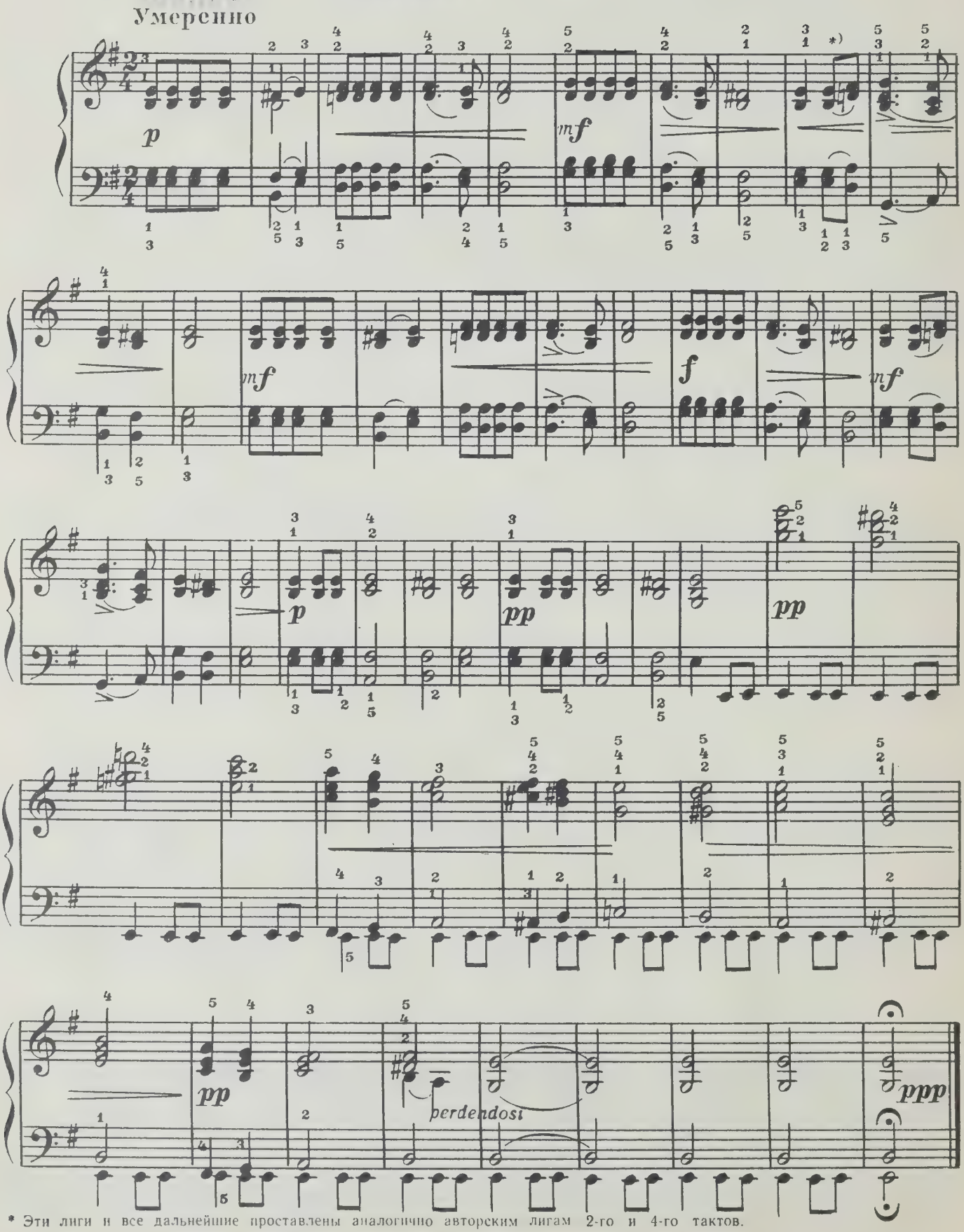

* Эти лиги и все дальнейшие проставлены аналогично авторским лигам 2-го и 4-го тактов.

СОДЕРЖАНИЕ

1. Утреннее размышление 3
2. Зимнее утро 3
3. Игра в лошадки 5
4. Мама 7
5. Марш деревянных солдатиков 8
6. Болезнь куклы 10
7. Похороны куклы 11
8. Вальс 12
9. Новая кукла 14
10. Мазурка 15
11. Русская песня 17
12. Мужик на гармонике играет 18
13. Камаринская 18
14. Полька 20
15. Итальянская песенка 21
16. Старинная французская песенка 22
17. Немецкая песенка 23
18. Неаполитанская песенка 24
19. Нянина сказка 26
20. Баба-яга 28
21. Сладкая грёза 29
22. Песня жаворонка 31
23. Шарманщик поёт 33
24. Хор 34

Индекс 9—4—1

П. И. ЧАЙКОВСКИЙ

ДЕТСКИЙ АЛЬБОМ

для фортепиано

Редактор В. Малинников
Техн. редактор Т. Сучкова
Корректор А. Барискин

Подп. к печ. 11/IV-69 г. Форм. бум. 60×90 1/8.
Печ. л. 4,5. Уч.-изд. л. 4,5. Тир. 100 000 экз.
Изд. № 6213. Т. п. 69 г. № 705. Зак. 965. Цена 46 к.
Бумага № 1

Издательство «Музыка», Москва,
Неглинная ул., 14

Московская типография № 17
Главполиграфпрома Комитета по печати
при Совете Министров СССР, ул. Щипок, 18

46 к.

JD-11-69

M
1380
C52
op.39
1969

Chaikovskii, Petr Il'ich
[Album pour enfants]
Detskii al'bom dlia fortepiano

Music

PLEASE DO NOT REMOVE
CARDS OR SLIPS FROM THIS POCKET

UNIVERSITY OF TORONTO LIBRARY